

# S&A@2024 COLLECTION

*for a more colorful life*



**S&A**

A **Serigrafias & Afins** representa obras de arte de conceituados **artistas plásticos nacionais e estrangeiros**, com especial destaque para a pintura contemporânea.

Para que a sua escolha vá ao encontro do seu gosto e expectativas, a nossa coleção reúne:

- **Artistas com diferentes proveniências e estilos,**
- **Ampla variedade de técnicas:** serigrafias, gravuras, aguarelas, guaches até retratos artísticos personalizados.

Seja a sua preferência a **arte abstrata ou figurativa**, prestamos um serviço de boutique e colocamos a *expertise* da nossa equipa à sua disposição.

Sem ter de sair de casa, a nossa coleção poderá:

- Enriquecer o seu espólio particular de pintura.**
- Decorar os espaços da sua casa, da sua empresa e/ou dos seus clientes.**
- Ser uma boa sugestão de presente para as mais diversas ocasiões festivas**, como, Casamento, Aniversário, Natal, Dia do Pai, Dia da Mãe, entre outras.

**Estamos prontos para decorar os seus espaços como sempre sonhou.**

**Realize um investimento seguro e adquira arte a preços competitivos.**

**Desafie-nos!**

# ARTISTAS

Adriana Scataris | Albertina Sousa | Albino Moura | Alexandre Gomes | Alfredo Luz | Ana Ventura | António Coutinho | António Inverno | António Joaquim | Armanda Passos | Árpád Szenes | Artur Bual | Augusto Barros | Augusto Mota | Bartolomeu Cid dos Santos | Bela Silva | Carla Pott | Carlos Barroco | Carlos Calvet | Carlos Dugos | Carlos Rocha Pinto | Catarina Castel Branco | Cohen Fusé | Cristina Valadas | Cruzeiro Seixas | David de Almeida | Diogo Navarro | Diogo Siqueira | Dorindo de Carvalho | Eduardo Alarcão | Eduardo Luiz | Emerenciano | Erró | Espieux | Espiga Pinto | Fabesko | Figueiredo Sobral | Francisco Arítzia | Francisco Bartus | Fernanda Pissaro | Gentil Homem | Gonzalez Bravo | Graça Morais | Gracinda Candeias | Guilherme Parente | Helena Abreu | Helena Vieira da Silva | Ilda David | Isabel Laginhas | Isabel Nunes | Jacinto Luís | Jacques Monory | Jaime da Silva | Jaime Isidoro | João Antas | João Baltazar | João Cutileiro | João Fragoso | João Hogan | João Moreira | João Murillo | João Ribeiro | João Vaz de Carvalho | José de Guimarães | José Sollari Allegro | Jorge Bastos | Jorge Brandeiro | Jorge Calero | Jorge Marques | Júlio Capela | Júlio Pomar | Justino Alves | Leonel Moura | Leonor Serpa Branco | Licínio Saraiva | Luís Feito | Lupi Manso | Machado M. | Maluda | Malangatana | Manolo Mantero | Manuel Amado | Manuel Cargaleiro | Manuel Carmo | Manuel Baptista | Margarida Areias | Margarida Guerra | Marçal | Maria Antónia Gomes | Maria José Oliveira | Mário Cesariny | Mário Silva | Martins Pereira | Miguel Ángel Bedate | Miguel Barbosa | Molina | Nadir Afonso | Nair Leite Basto | Nikkias Skapinakis | Noronha da Costa | Nuno de Siqueira | Oskar Pinto Lobo | Pádua | Paul Mathieu | Pantoja Rojão | Paula Rego | Paula Ruella | Paulo Ossião | Pedro Calapez | Pinho Dinis | Ramiro Osório | Raquel Oliveira | Raúl Perez | Reys Santos | Rico Sequeira | Rocha da Silva | Roberto Chichorro | Rodrigo Ferreira | Rogério Amaral | Rogério Chora | Rosarinho Reis | Sérgio Pinhão | Silva Palmeira | Teresa Almeida e Silva | Teresa Lima | Teresa Ribeiro | Zé Cordeiro

# S & A

SERIGRAFIAS & AFINS

## ADRIANA SCARTARIS

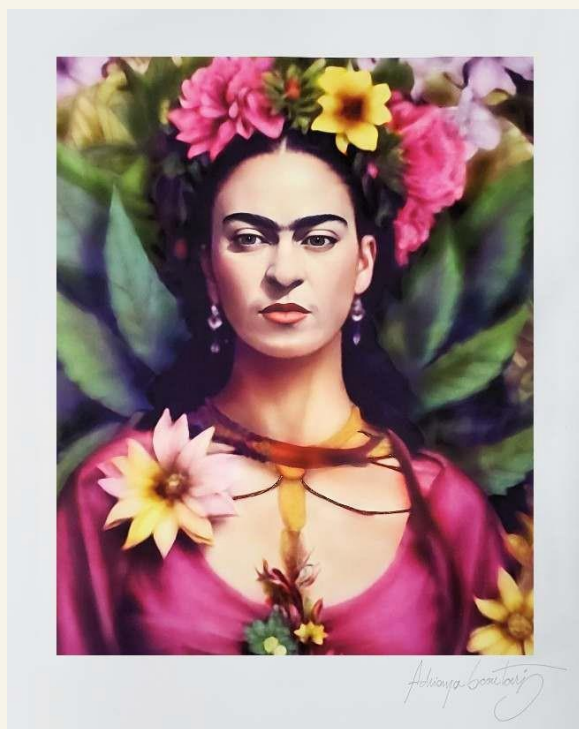

**Título:** «AESTAS» avatar do VERÃO

**Série:** Avatar «Imperfeita»

**Técnica:** Técnica mista: IA, arte digital, acrílica, folhas de ouro rosa e pigmentos naturais sobre fine art em papel

**Dimensões:** 38 x 30 cm (mancha) e 49 x 39 cm (papel)

**Edição:** Impressão única certificada e controlada

**Referência:** AS0001

**Ano:** 2023

**P.V.P.:** 550 €



# S & A

SERIGRAFIAS & AFINS

## ADRIANA SCARTARIS

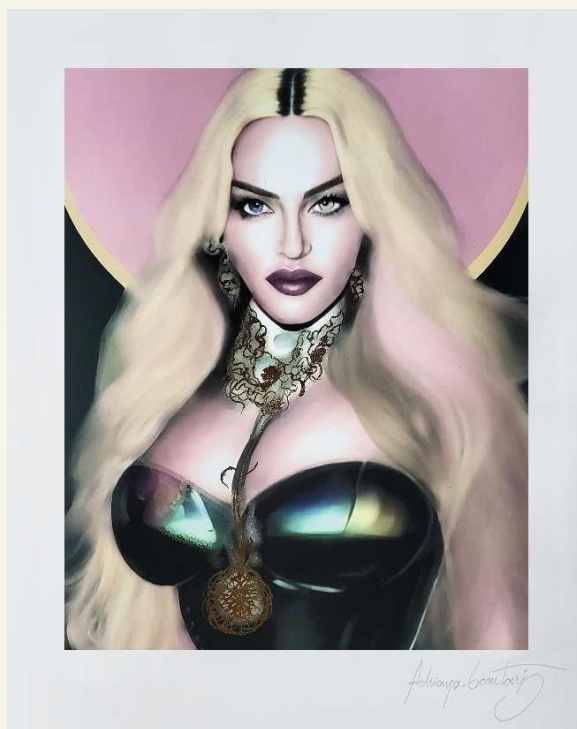

**Título:** «*ARCANUS*» avatar do *MISTÉRIO*

**Série:** Avatar «*Imperfeita*»

**Técnica:** Técnica mista: IA, arte digital, acrílica, folhas de ouro rosa e pigmentos naturais sobre fine art em papel

**Dimensões:** 38 x 30 cm (mancha) e 49 x 39 cm (papel)

**Edição:** Impressão única certificada e controlada

**Referência:** AS0002

**Ano:** 2023

**P.V.P.:** 550 €

# S & A

SERIGRAFIAS & AFINS

## ADRIANA SCARTARIS

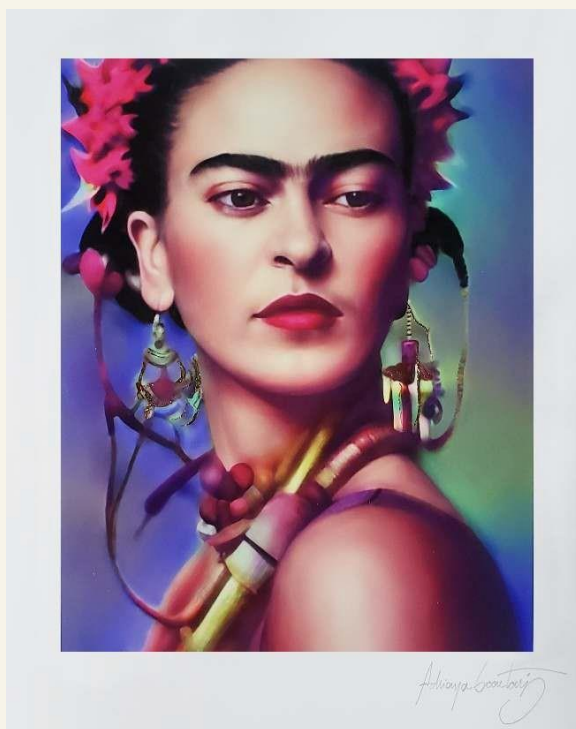

**Título:** «AUTUMNUS» avatar do OUTONO

**Série:** Avatar «Imperfeita»

**Técnica:** Técnica mista: IA, arte digital, acrílica, folhas de ouro rosa e pigmentos naturais sobre fine art em papel

**Dimensões:** 38 x 30 cm (mancha) e 49 x 39 cm (papel)

**Edição:** Impressão única certificada e controlada

**Referência:** AS0003

**Ano:** 2023

**P.V.P.:** 550 €

# S & A

SERIGRAFIAS & AFINS

## ADRIANA SCARTARIS

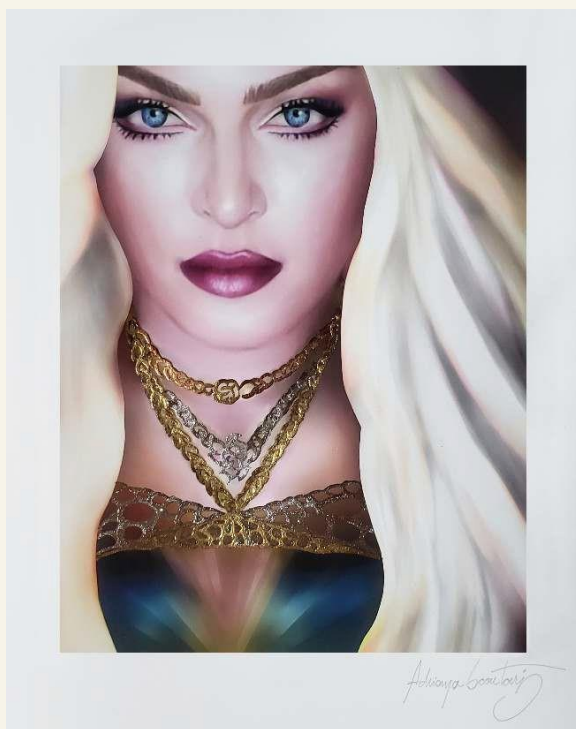

**Título:** «CALLIDUS» avatar da ASTÚCIA

**Série:** Avatar «Imperfeita»

**Técnica:** Técnica mista: IA, arte digital, acrílica, folhas de ouro rosa e pigmentos naturais sobre fine art em papel

**Dimensões:** 38 x 30 cm (mancha) e 49 x 39 cm (papel)

**Edição:** Impressão única certificada e controlada

**Referência:** AS0004

**Ano:** 2023

**P.V.P.:** 550 €

# S & A

SERIGRAFIAS & AFINS

## ADRIANA SCARTARIS

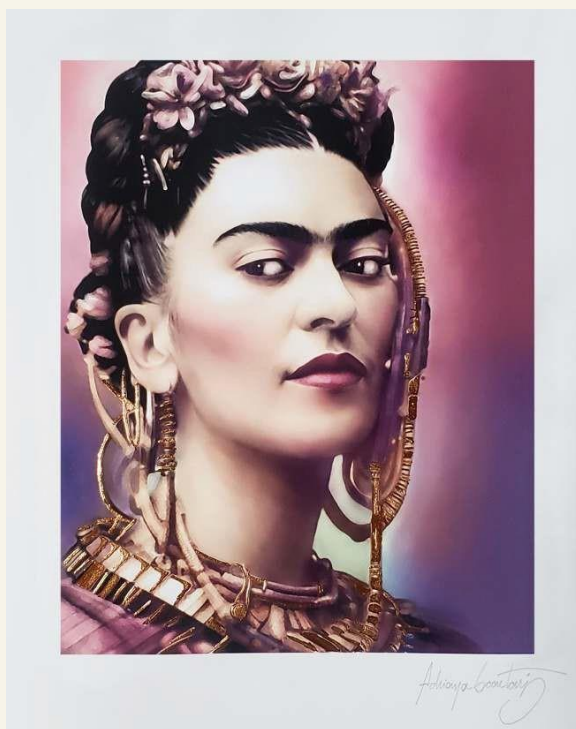

**Título:** «CAUTUS» avatar da CAUTELA

**Série:** Avatar «Imperfeita»

**Técnica:** Técnica mista: IA, arte digital, acrílica, folhas de ouro rosa e pigmentos naturais sobre fine art em papel

**Dimensões:** 38 x 30 cm (mancha) e 49 x 39 cm (papel)

**Edição:** Impressão única certificada e controlada

**Referência:** AS0005

**Ano:** 2023

**P.V.P.:** 550 €



# S & A

SERIGRAFIAS & AFINS

## ADRIANA SCARTARIS

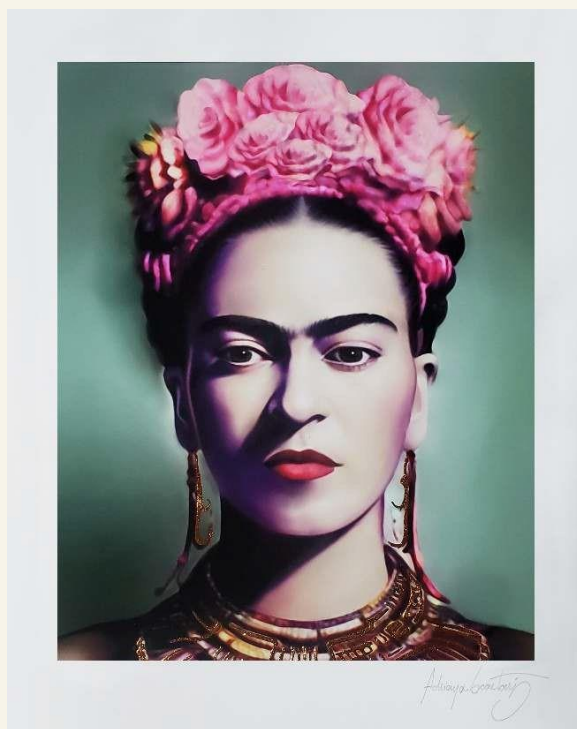

**Título:** «DOMINA» avatar do CONHECIMENTO

**Série:** Avatar «Imperfeita»

**Técnica:** Técnica mista: IA, arte digital, acrílica, folhas de ouro rosa e pigmentos naturais sobre fine art em papel

**Dimensões:** 38 x 30 cm (mancha) e 49 x 39 cm (papel)

**Edição:** Impressão única certificada e controlada

**Referência:** AS0006

**Ano:** 2023

**P.V.P.:** 550 €

# S & A

SERIGRAFIAS & AFINS

## ADRIANA SCARTARIS



**Título:** «DUX» avatar da LIDERANÇA

**Série:** Avatar «Imperfeita»

**Técnica:** Técnica mista: IA, arte digital, acrílica, folhas de ouro rosa e pigmentos naturais sobre fine art em papel

**Dimensões:** 38 x 30 cm (mancha) e 49 x 39 cm (papel)

**Edição:** Impressão única certificada e controlada

**Referência:** AS0007

**Ano:** 2023

**P.V.P.:** 550 €

# S & A

SERIGRAFIAS & AFINS

## ADRIANA SCARTARIS



**Título:** «ELATUS» avatar da AUTOESTIMA

**Série:** Avatar «Imperfeita»

**Técnica:** Técnica mista: IA, arte digital, acrílica, folhas de ouro rosa e pigmentos naturais sobre fine art em papel

**Dimensões:** 38 x 30 cm (mancha) e 49 x 39 cm (papel)

**Edição:** Impressão única certificada e controlada

**Referência:** AS0008

**Ano:** 2023

**P.V.P.:** 550 €

# S & A

SERIGRAFIAS & AFINS

## ADRIANA SCARTARIS

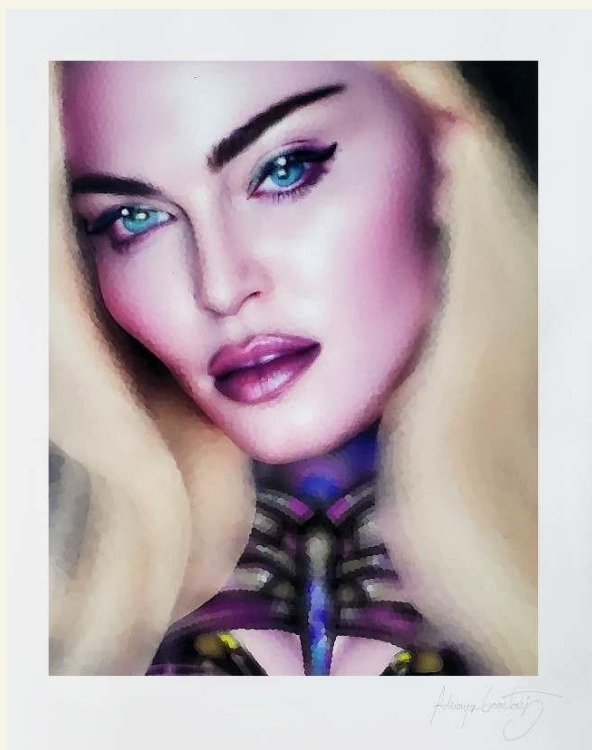

**Título:** «FASCINATRIX» avatar do ENCANTAMENTO

*Série: Avatar «Imperfeita»*

**Técnica:** Técnica mista: IA, arte digital, acrílica, folhas de ouro rosa e pigmentos naturais sobre fine art em papel

**Dimensões:** 38 x 30 cm (mancha) e 49 x 39 cm (papel)

**Edição:** Impressão única certificada e controlada

**Referência:** AS0009

**Ano:** 2023

**P.V.P.:** 550 €



# S & A

SERIGRAFIAS & AFINS

## ADRIANA SCARTARIS

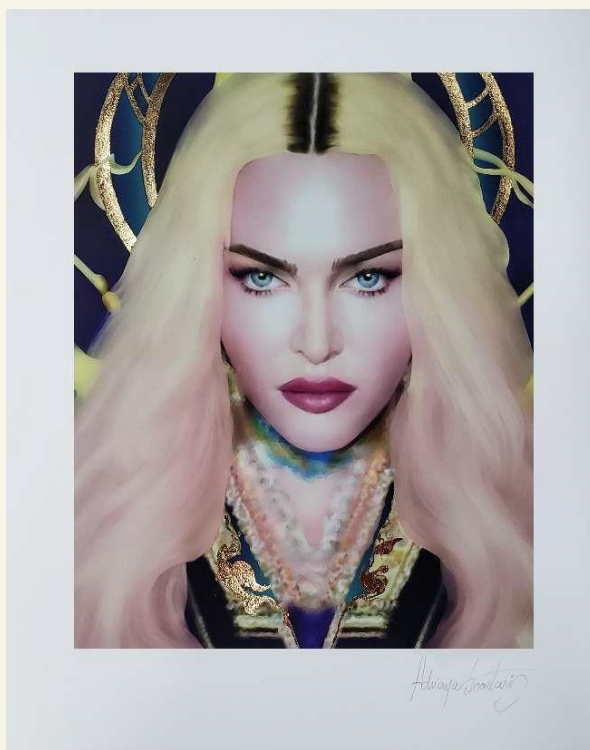

**Título:** «FATÍDICA» avatar da VERDADE

**Série:** Avatar «Imperfeita»

**Técnica:** Técnica mista: IA, arte digital, acrílica, folhas de ouro rosa e pigmentos naturais sobre fine art em papel

**Dimensões:** 38 x 30 cm (mancha) e 49 x 39 cm (papel)

**Edição:** Impressão única certificada e controlada

**Referência:** AS0010

**Ano:** 2023

**P.V.P.:** 550 €

# S & A

SERIGRAFIAS & AFINS

## ADRIANA SCARTARIS

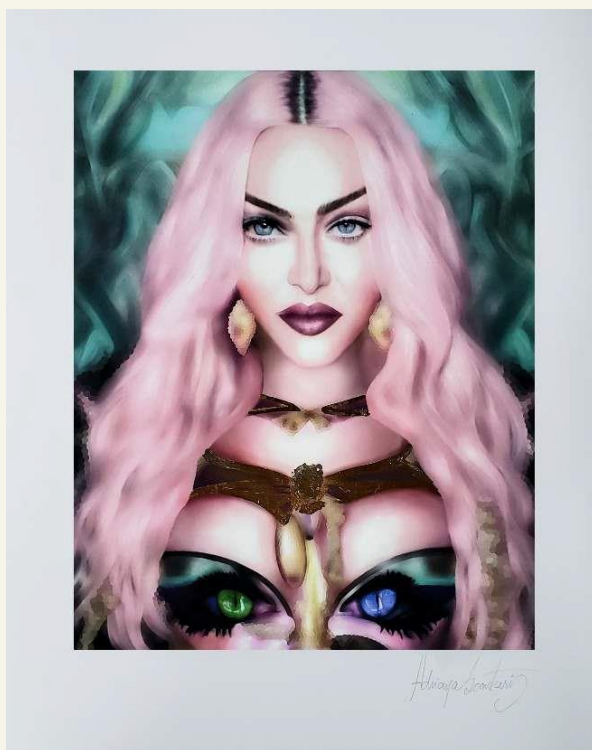

**Título:** «*FELINE*» avatar da *INDIVIDUALIDADE*

*Série: Avatar «Imperfeita»*

**Técnica:** Técnica mista: IA, arte digital, acrílica, folhas de ouro rosa e pigmentos naturais sobre fine art em papel

**Dimensões:** 38 x 30 cm (mancha) e 49 x 39 cm (papel)

**Edição:** Impressão única certificada e controlada

**Referência:** AS0011

**Ano:** 2023

**P.V.P.:** 550 €

# S & A

SERIGRAFIAS & AFINS

## ADRIANA SCARTARIS

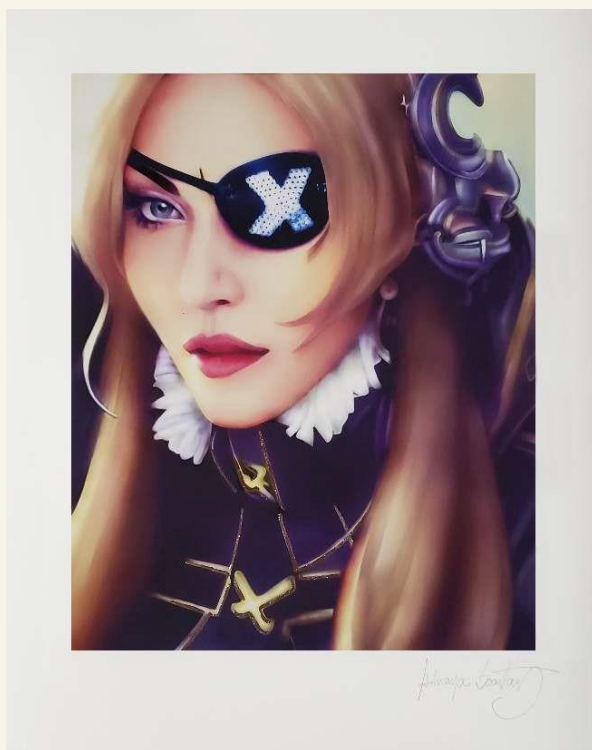

**Título:** «IGNOTUS» avatar do ENIGMA

**Série:** Avatar «Imperfeita»

**Técnica:** Técnica mista: IA, arte digital, acrílica, folhas de ouro rosa e pigmentos naturais sobre fine art em papel

**Dimensões:** 38 x 30 cm (mancha) e 49 x 39 cm (papel)

**Edição:** Impressão única certificada e controlada

**Referência:** AS0012

**Ano:** 2023

**P.V.P.:** 550 €

# S & A

SERIGRAFIAS & AFINS

## ADRIANA SCARTARIS

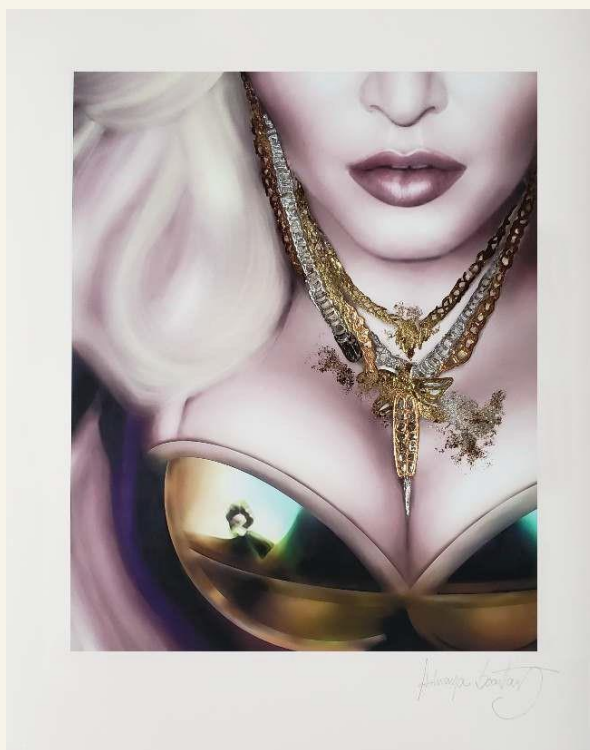

**Título:** «LENOCILLIS» avatar da SEDUÇÃO

*Série: Avatar «Imperfeita»*

**Técnica:** Técnica mista: IA, arte digital, acrílica, folhas de ouro rosa e pigmentos naturais sobre fine art em papel

**Dimensões:** 38 x 30 cm (mancha) e 49 x 39 cm (papel)

**Edição:** Impressão única certificada e controlada

**Referência:** AS0013

**Ano:** 2023

**P.V.P.:** 550 €



# S & A

SERIGRAFIAS & AFINS

## ADRIANA SCARTARIS

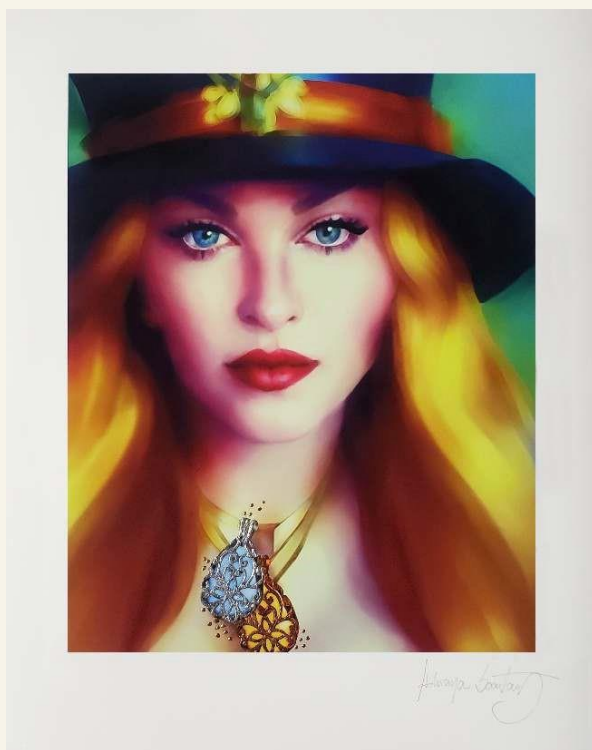

**Título:** «MAGICAE» avatar da MAGIA

**Série:** Avatar «Imperfeita»

**Técnica:** Técnica mista: IA, arte digital, acrílica, folhas de ouro rosa e pigmentos naturais sobre fine art em papel

**Dimensões:** 38 x 30 cm (mancha) e 49 x 39 cm (papel)

**Edição:** Impressão única certificada e controlada

**Referência:** AS0014

**Ano:** 2023

**P.V.P.:** 550 €

# S & A

SERIGRAFIAS & AFINS

## ADRIANA SCARTARIS

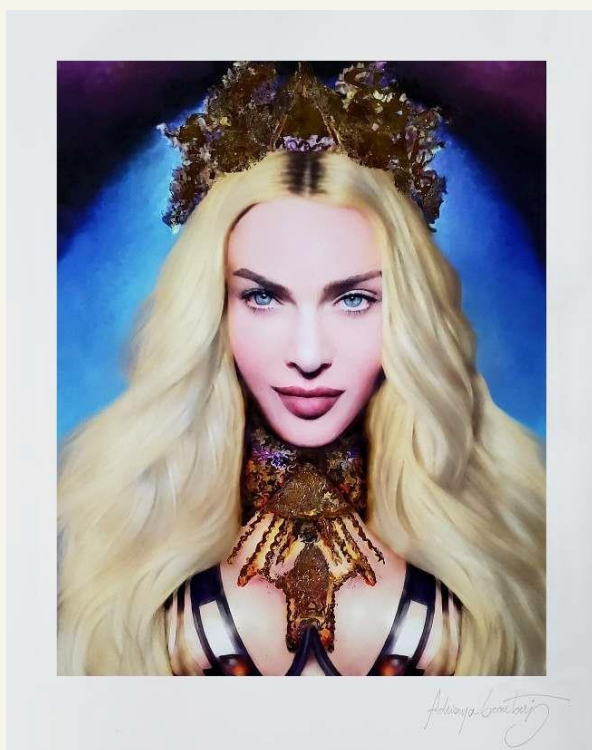

**Título:** «MAGNANIN» avatar da GRANDEZA

*Série: Avatar «Imperfeita»*

**Técnica:** Técnica mista: IA, arte digital, acrílica, folhas de ouro rosa e pigmentos naturais sobre fine art em papel

**Dimensões:** 38 x 30 cm (mancha) e 49 x 39 cm (papel)

**Edição:** Impressão única certificada e controlada

**Referência:** AS0015

**Ano:** 2023

**P.V.P.:** 550 €

# S & A

SERIGRAFIAS & AFINS

## ADRIANA SCARTARIS

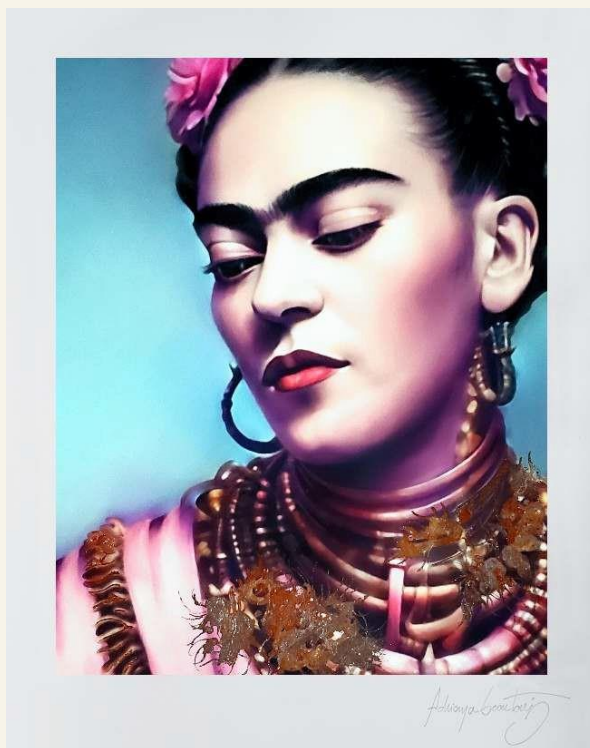

**Título:** «MITIS» avatar da GENTILEZA

**Série:** Avatar «Imperfeita»

**Técnica:** Técnica mista: IA, arte digital, acrílica, folhas de ouro rosa e pigmentos naturais sobre fine art em papel

**Dimensões:** 38 x 30 cm (mancha) e 49 x 39 cm (papel)

**Edição:** Impressão única certificada e controlada

**Referência:** AS0016

**Ano:** 2023

**P.V.P.:** 550 €

# S & A

SERIGRAFIAS & AFINS

## ADRIANA SCARTARIS

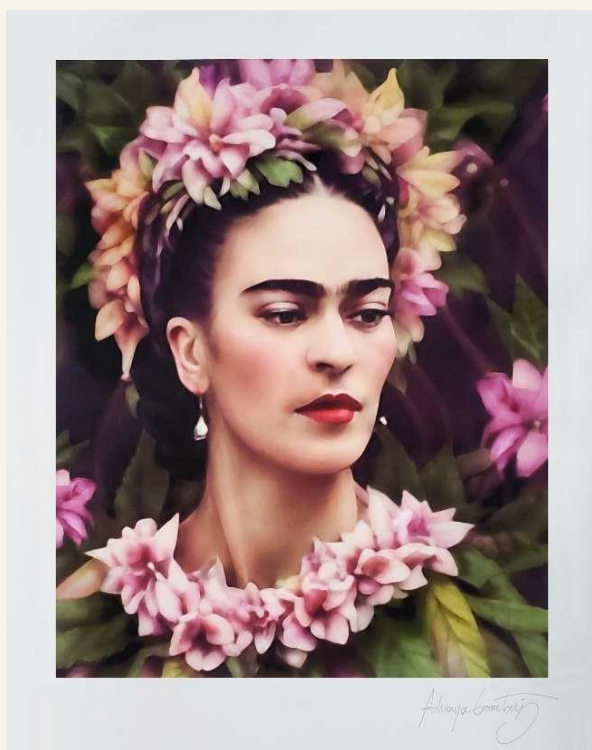

**Título:** «MOLLIS» avatar da DELICADEZA  
**Série:** Avatar «Imperfeita»

**Técnica:** Técnica mista: IA, arte digital, acrílica, folhas de ouro rosa e pigmentos naturais sobre fine art em papel

**Dimensões:** 38 x 30 cm (mancha) e 49 x 39 cm (papel)

**Edição:** Impressão única certificada e controlada

**Referência:** AS0017

**Ano:** 2023

**P.V.P.:** 550 €



# S & A

SERIGRAFIAS & AFINS

## ADRIANA SCARTARIS

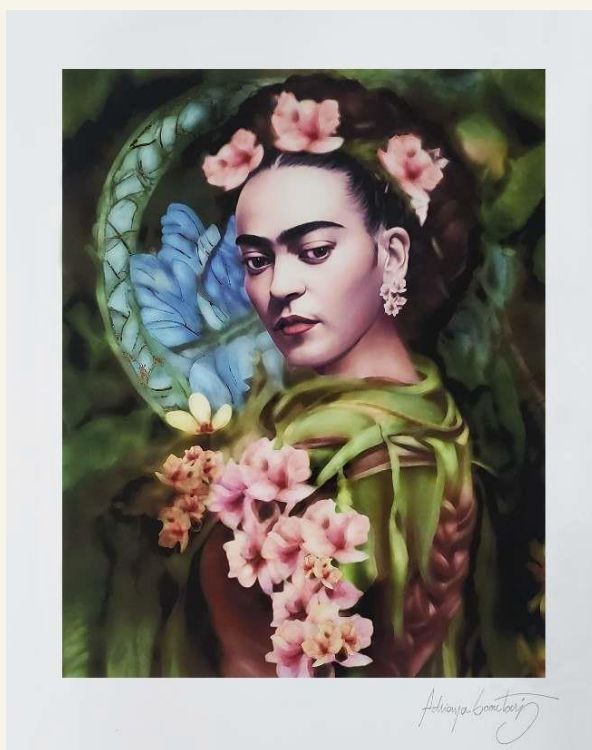

**Título:** «NATURALIS» avatar da NATUREZA

*Série: Avatar «Imperfeita»*

**Técnica:** Técnica mista: IA, arte digital, acrílica, folhas de ouro rosa e pigmentos naturais sobre fine art em papel

**Dimensões:** 38 x 30 cm (mancha) e 49 x 39 cm (papel)

**Edição:** Impressão única certificada e controlada

**Referência:** AS0018

**Ano:** 2023

**P.V.P.:** 550 €

# S & A

SERIGRAFIAS & AFINS

## ADRIANA SCARTARIS

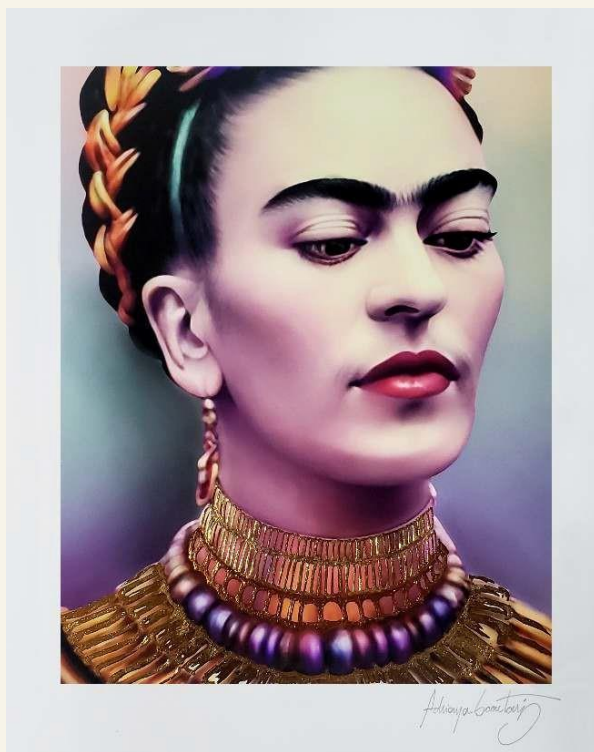

**Título:** «NOBILIS» avatar da NOBREZA

*Série: Avatar «Imperfeita»*

**Técnica:** Técnica mista: IA, arte digital, acrílica, folhas de ouro rosa e pigmentos naturais sobre fine art em papel

**Dimensões:** 38 x 30 cm (mancha) e 49 x 39 cm (papel)

**Edição:** Impressão única certificada e controlada

**Referência:** AS0019

**Ano:** 2023

**P.V.P.:** 550 €

# S & A

SERIGRAFIAS & AFINS

## ADRIANA SCARTARIS

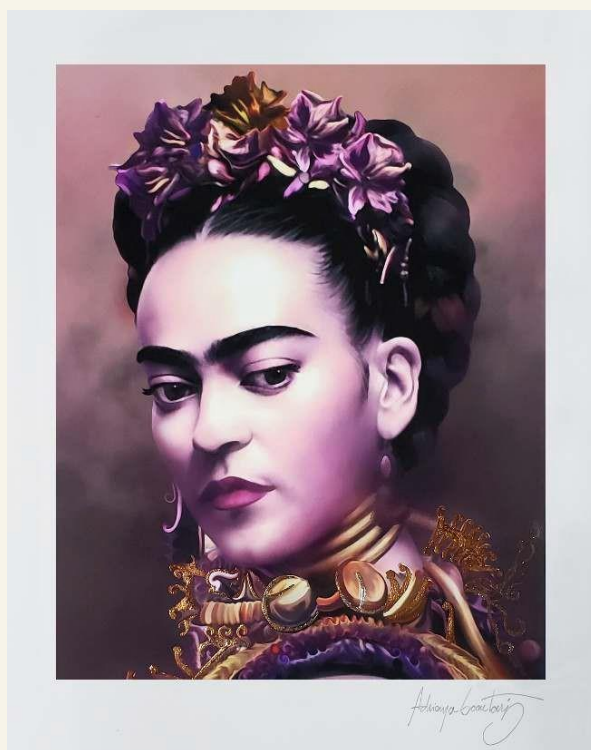

**Título:** «NOCTE» avatar da NOITE

**Série:** Avatar «Imperfeita»

**Técnica:** Técnica mista: IA, arte digital, acrílica, folhas de ouro rosa e pigmentos naturais sobre fine art em papel

**Dimensões:** 38 x 30 cm (mancha) e 49 x 39 cm (papel)

**Edição:** Impressão única certificada e controlada

**Referência:** AS0020

**Ano:** 2023

**P.V.P.:** 550 €

# S & A

SERIGRAFIAS & AFINS

## ADRIANA SCARTARIS

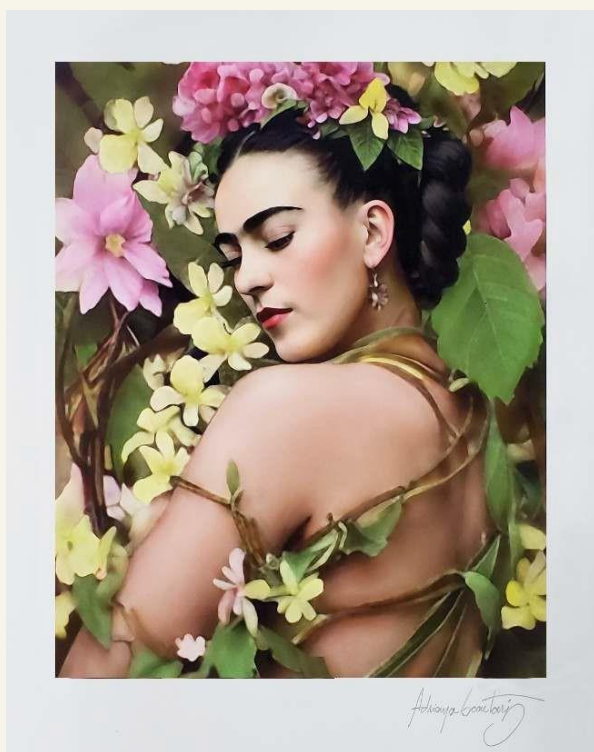

**Título:** «PRIMULA» avatar da PRIMAVERA  
**Série:** Avatar «Imperfeita»

**Técnica:** Técnica mista: IA, arte digital, acrílica, folhas de ouro rosa e pigmentos naturais sobre fine art em papel

**Dimensões:** 38 x 30 cm (mancha) e 49 x 39 cm (papel)

**Edição:** Impressão única certificada e controlada

**Referência:** AS0021

**Ano:** 2023

**P.V.P.:** 550 €

# S & A

SERIGRAFIAS & AFINS

## ADRIANA SCARTARIS



**Título:** «QUIES» avatar da SERENIDADE  
**Série:** Avatar «Imperfeita»

**Técnica:** Técnica mista: IA, arte digital, acrílica, folhas de ouro rosa e pigmentos naturais sobre fine art em papel

**Dimensões:** 38 x 30 cm (mancha) e 49 x 39 cm (papel)

**Edição:** Impressão única certificada e controlada

**Referência:** AS0022

**Ano:** 2023

**P.V.P.:** 550 €

# S & A

SERIGRAFIAS & AFINS

## ADRIANA SCARTARIS



**Título:** «REDDITI» avatar da RESIGNAÇÃO  
**Série:** Avatar «Imperfeita»

**Técnica:** Técnica mista: IA, arte digital, acrílica, folhas de ouro rosa e pigmentos naturais sobre fine art em papel

**Dimensões:** 38 x 30 cm (mancha) e 49 x 39 cm (papel)

**Edição:** Impressão única certificada e controlada

**Referência:** AS0023

**Ano:** 2023

**P.V.P.:** 550 €



# S & A

SERIGRAFIAS & AFINS

## ADRIANA SCARTARIS

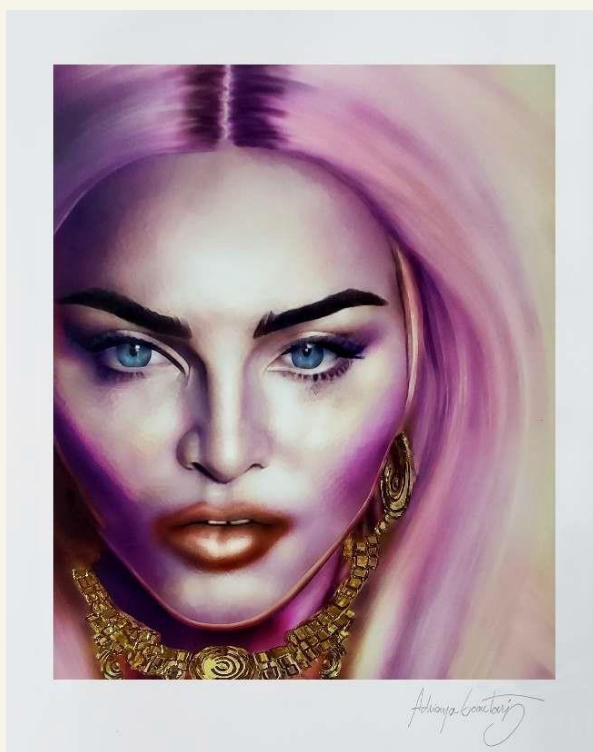

**Título:** «SERPENS» avatar da PERSUASÃO  
*Série: Avatar «Imperfeita»*

**Técnica:** Técnica mista: IA, arte digital, acrílica, folhas de ouro rosa e pigmentos naturais sobre fine art em papel

**Dimensões:** 38 x 30 cm (mancha) e 49 x 39 cm (papel)

**Edição:** Impressão única certificada e controlada

**Referência:** AS0024

**Ano:** 2023

**P.V.P.:** 550 €

# S & A

SERIGRAFIAS & AFINS

## ADRIANA SCARTARIS

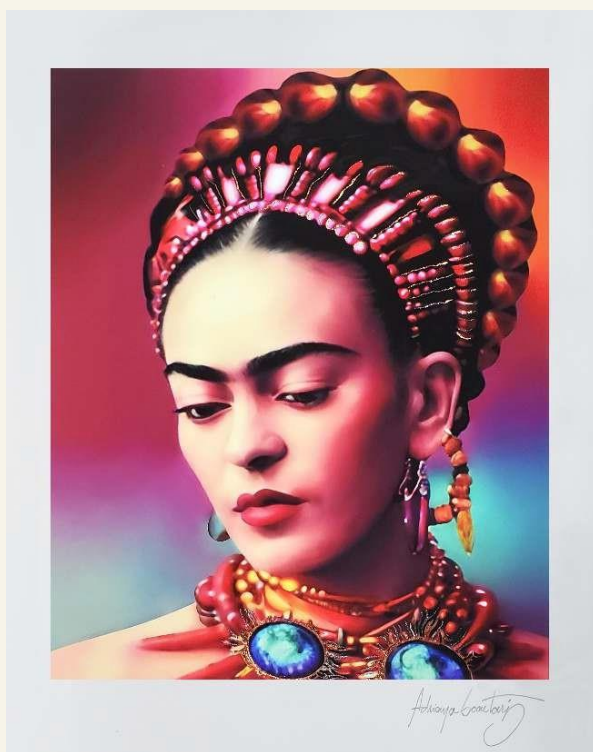

**Título:** «SOLIS» avatar do SOL

**Série:** Avatar «Imperfeita»

**Técnica:** Técnica mista: IA, arte digital, acrílica, folhas de ouro rosa e pigmentos naturais sobre fine art em papel

**Dimensões:** 38 x 30 cm (mancha) e 49 x 39 cm (papel)

**Edição:** Impressão única certificada e controlada

**Referência:** AS0025

**Ano:** 2023

**P.V.P.:** 550 €

# S & A

SERIGRAFIAS & AFINS

## ADRIANA SCARTARIS



**Título:** «SOMNIUM» avatar da IMAGINAÇÃO

**Série:** Avatar «Imperfeita»

**Técnica:** Técnica mista: IA, arte digital, acrílica, folhas de ouro rosa e pigmentos naturais sobre fine art em papel

**Dimensões:** 38 x 30 cm (mancha) e 49 x 39 cm (papel)

**Edição:** Impressão única certificada e controlada

**Referência:** AS0026

**Ano:** 2023

**P.V.P.:** 550 €

# S & A

SERIGRAFIAS & AFINS

## ADRIANA SCARTARIS

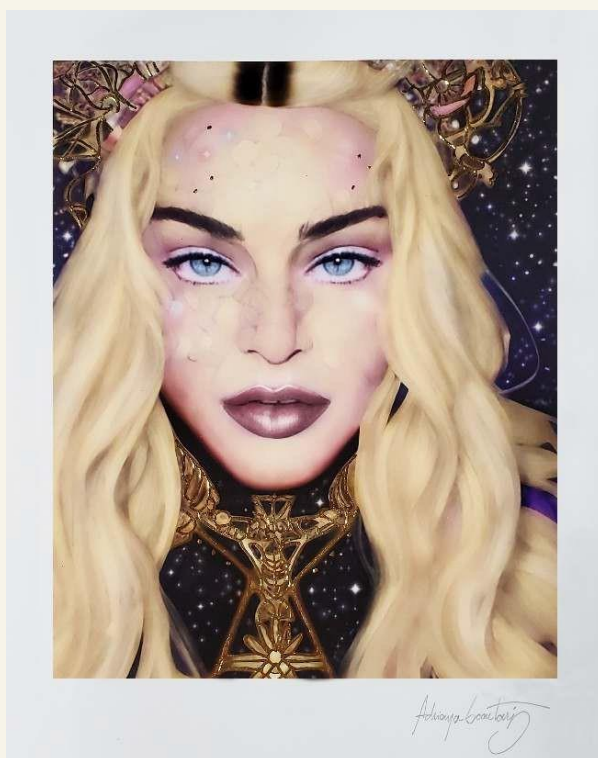

**Título:** «*SPATIUM*» avatar da *INSPIRAÇÃO*

*Série: Avatar «Imperfeita»*

**Técnica:** Técnica mista: IA, arte digital, acrílica, folhas de ouro rosa e pigmentos naturais sobre fine art em papel

**Dimensões:** 38 x 30 cm (mancha) e 49 x 39 cm (papel)

**Edição:** Impressão única certificada e controlada

**Referência:** AS0027

**Ano:** 2023

**P.V.P.:** 550 €

# S & A

SERIGRAFIAS & AFINS

## ADRIANA SCARTARIS

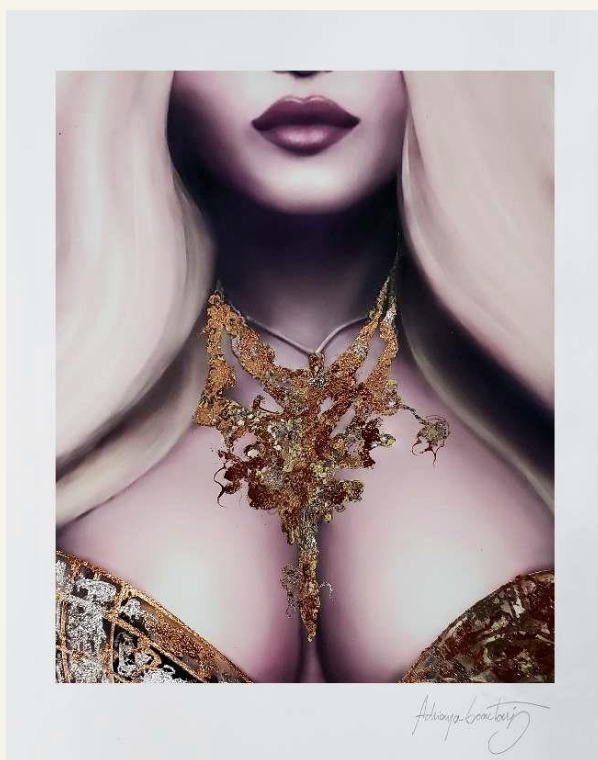

**Título:** «VENUTUOS» avatar dos SENTIDOS

*Série: Avatar «Imperfeita»*

**Técnica:** Técnica mista: IA, arte digital, acrílica, folhas de ouro rosa e pigmentos naturais sobre fine art em papel

**Dimensões:** 38 x 30 cm (mancha) e 49 x 39 cm (papel)

**Edição:** Impressão única certificada e controlada

**Referência:** AS0028

**Ano:** 2023

**P.V.P.:** 550 €

# S & A

SERIGRAFIAS & AFINS

## ADRIANA SCARTARIS

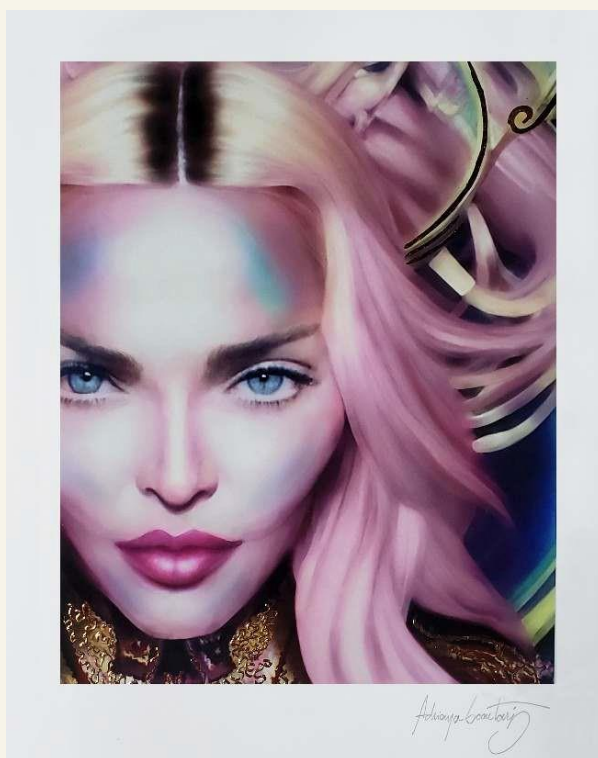

**Título:** «VIVAX» avatar da ENERGIA

**Série:** Avatar «Imperfeita»

**Técnica:** Técnica mista: IA, arte digital, acrílica, folhas de ouro rosa e pigmentos naturais sobre fine art em papel

**Dimensões:** 38 x 30 cm (mancha) e 49 x 39 cm (papel)

**Edição:** Impressão única certificada e controlada

**Referência:** AS0029

**Ano:** 2023

**P.V.P.:** 550 €



# S & A

SERIGRAFIAS & AFINS

## ADRIANA SCARTARIS

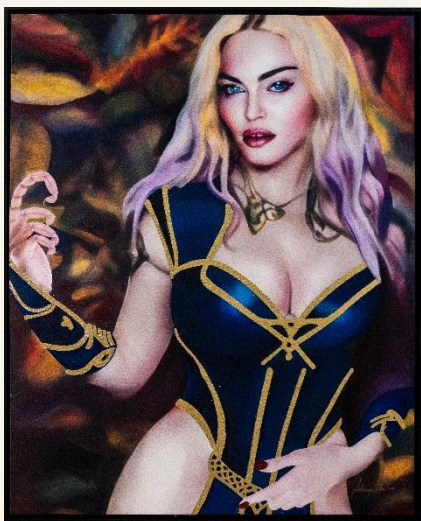

**Referência:** Folha de ouro AS0030



**Referência:** Folha de ouro rosé AS0031



**Referência:** Folha de ouro prata AS0032

**Obras com Realidade Aumentada.**  
Faça a leitura do QR Code e aponte a  
câmara para uma das obras



**Título:** «SCORPIA» avatar da *INTENSIDADE*  
*Série: Avatar «Imperfeita»*

**Técnica:** Técnica mista: IA, arte digital, acrílica, folhas de ouro rosa  
e pigmentos naturais sobre fine art em papel

**Dimensões:** 38 x 30 cm (mancha) e 49 x 39 cm (papel)

**Edição:** Impressão única certificada e controlada

**Ano:** 2023

**P.V.P. Unitário:** 1850 € (c/ moldura)

# S & A

SERIGRAFIAS & AFINS

## ADRIANA SCARTARIS

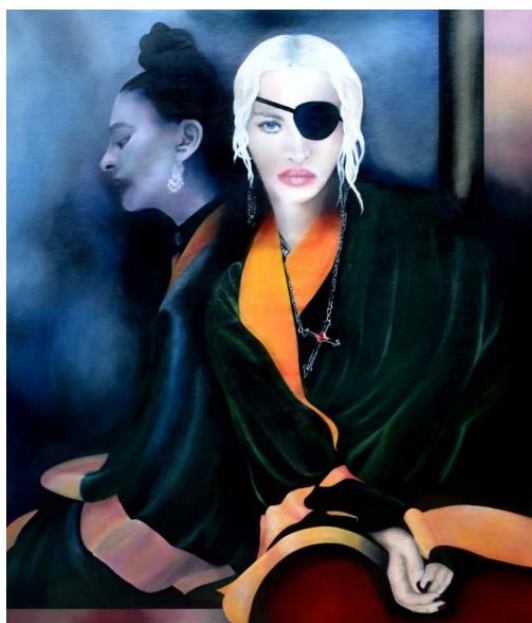

**Título:** *Ela vive em MIM*  
**Série:** «Imperfeita»

**Técnica:** Acrílico sobre tela

**Dimensões:** 140 x 120 cm

**Referência:** AS0033

**Ano:** 2023

**P.V.P.:** 3 900 €

# S & A

SERIGRAFIAS & AFINS

## ADRIANA SCARTARIS



**Título:** AMANNDO

**Série:** «Imperfeita»

**Técnica:** Acrílico sobre tela

**Dimensões:** 140 x 120 cm

**Referência:** AS0034

**Ano:** 2023

**P.V.P.:** 3 800 €

# S&A

SERIGRAFIAS & AFINS

## ALBERTINA SOUSA



**Técnica:** Serigrafia + Técnica mista

**Dimensões:** 48 x 48 cm

**Edição:** 30 exemplares assinados e numerados

**Exemplar:** 10/30

**Referência:** AS0001

**P.V.P.:** 400 € (com Passepartout)



# S & A

SERIGRAFIAS & AFINS

## ALBINO MOURA



**Título:** *Menina contempla Flores*

**Técnica:** Serigrafia

**Dimensões:** 50 x 70 cm

**Referência:** AM0001

**P.V.P.:** 369 €



**Título:** *Menina e as maçãs*

**Técnica:** Serigrafia

**Dimensões:** 50 x 40 cm

**Referência:** AM0002

**P.V.P.:** 246 €

# S & A

SERIGRAFIAS & AFINS

## ALBINO MOURA

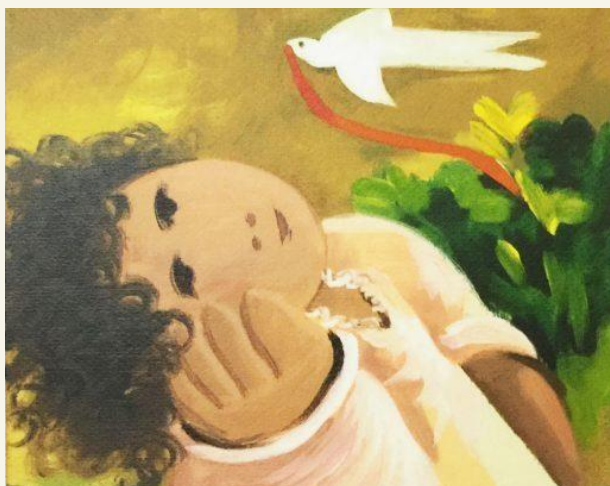

**Título:** *Menina contempla Pomba*

**Técnica:** Serigrafia

**Dimensões:** 50 x 35 cm

**Referência:** AM0003

**P.V.P.:** 246 €



**Técnica:** Serigrafia

**Dimensões:** 49,5 x 41 cm

**Referência:** AM0004

**P.V.P.:** 369 €



# S & A

SERIGRAFIAS & AFINS

ALBINO MOURA



**Título:** *Menina no café Brasileira*

**Técnica:** Serigrafia

**Dimensões:** 53 x 30 cm

**Referência:** AM0005

**P.V.P.:** 492 €

# S & A

SERIGRAFIAS & AFINS

## ALBINO MOURA



**Título:** *Menina e a Pomba*

**Técnica:** Óleo s/ tela

**Dimensões:** 46 x 54 cm

**Referência:** AM0006

**P.V.P.:** 2 091 € (com moldura)

# S & A

SERIGRAFIAS & AFINS

## ALBINO MOURA



**Técnica:** Aguarela c/ tinta da china s/papel

**Dimensões:** 30 x 50 cm

**Referência:** AM0007

**P.V.P.:** 799,50 € (c/ moldura)



**Técnica:** Aguarela c/ tinta da china s/papel

**Dimensões:** 30 x 50 cm

**Referência:** AM0008

**P.V.P.:** 799,50 € (c/moldura)

# S&A

SERIGRAFIAS & AFINS

## ALEXANDRE GOMES



**Técnica:** Serigrafia

**Dimensões:** 26,5 x 38,5 cm

**Referência:** AG0001

**P.V.P.:** 150 €

# S & A

SERIGRAFIAS & AFINS

## ALFREDO LUZ



**Técnica:** Serigrafia  
**Dimensões:** 26 x 35 cm  
**Ano:** 2010  
**Referência:** AL0001  
**P.V.P.:** 275 €



**Técnica:** Serigrafia  
**Dimensões:** 26 x 35 cm  
**Ano:** 2010  
**Referência:** AL0002  
**P.V.P.:** 275 €



# S & A

SERIGRAFIAS & AFINS

## ALFREDO LUZ



**Técnica:** Serigrafia  
**Dimensões:** 26 x 35 cm  
**Ano:** 2010  
**Referência:** AL0003  
**P.V.P.:** 275 €



**Técnica:** Serigrafia  
**Dimensões:** 26 x 35 cm  
**Ano:** 2010  
**Referência:** AL0004  
**P.V.P.:** 275 €



# S & A

SERIGRAFIAS & AFINS

## ALFREDO LUZ

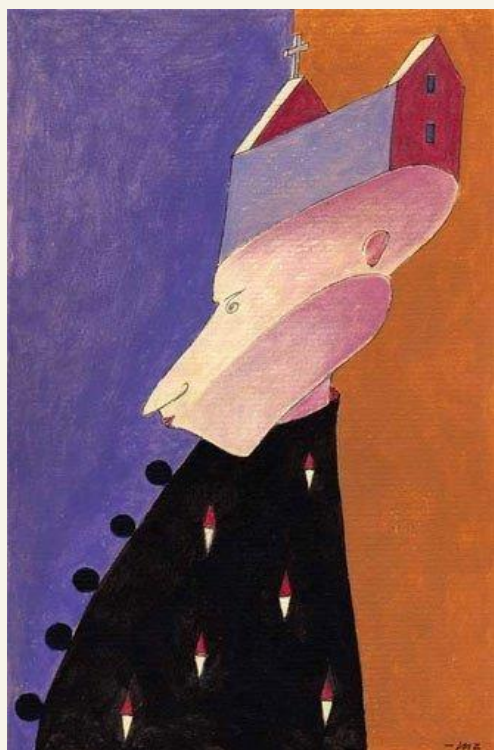

**Técnica:** Serigrafia  
**Dimensões:** 26 x 35 cm  
**Ano:** 2010  
**Referência:** AL0005  
**P.V.P.:** 275 €



**Técnica:** Serigrafia  
**Dimensões:** 26 x 35 cm  
**Ano:** 2010  
**Referência:** AL0006  
**P.V.P.:** 275 €

# S & A

SERIGRAFIAS & AFINS

## ALFREDO LUZ

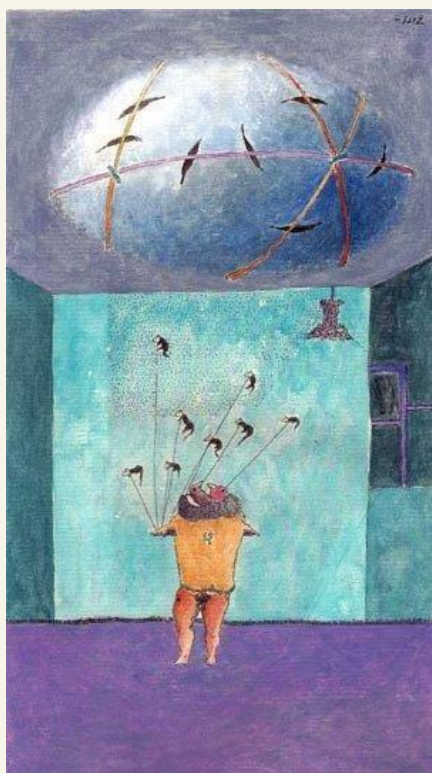

**Técnica:** Serigrafia  
**Dimensões:** 26 x 35 cm  
**Ano:** 2010  
**Referência:** AL0007  
**P.V.P.:** 275 €

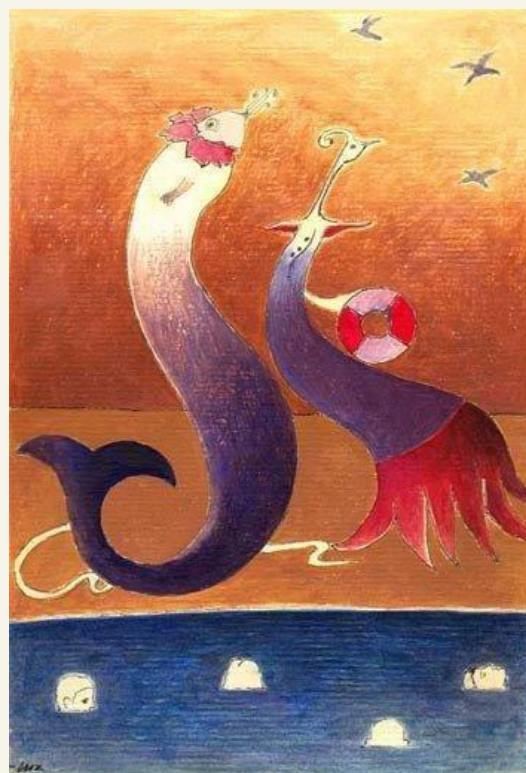

**Técnica:** Serigrafia  
**Dimensões:** 26 x 35 cm  
**Ano:** 2010  
**Referência:** AL0008  
**P.V.P.:** 275 €

# S & A

SERIGRAFIAS & AFINS

## ALFREDO LUZ

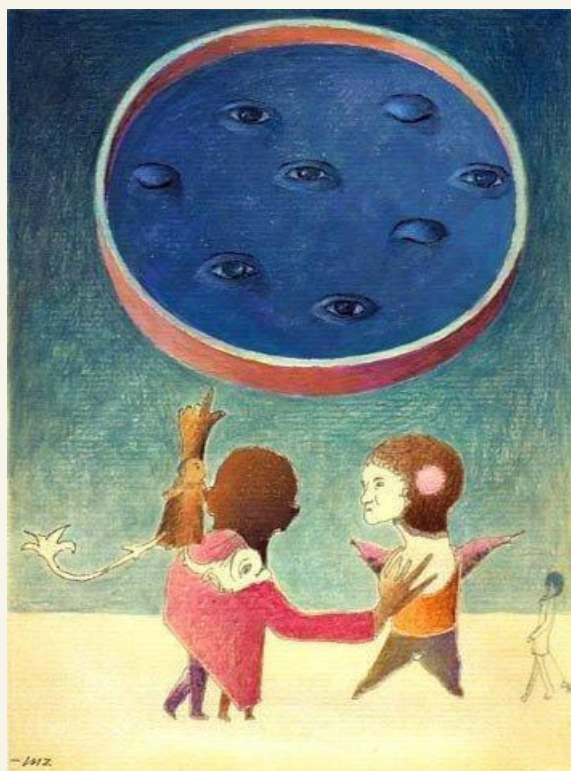

**Técnica:** Serigrafia  
**Dimensões:** 26 x 35 cm  
**Ano:** 2010  
**Referência:** AL0009  
**P.V.P.:** 275 €

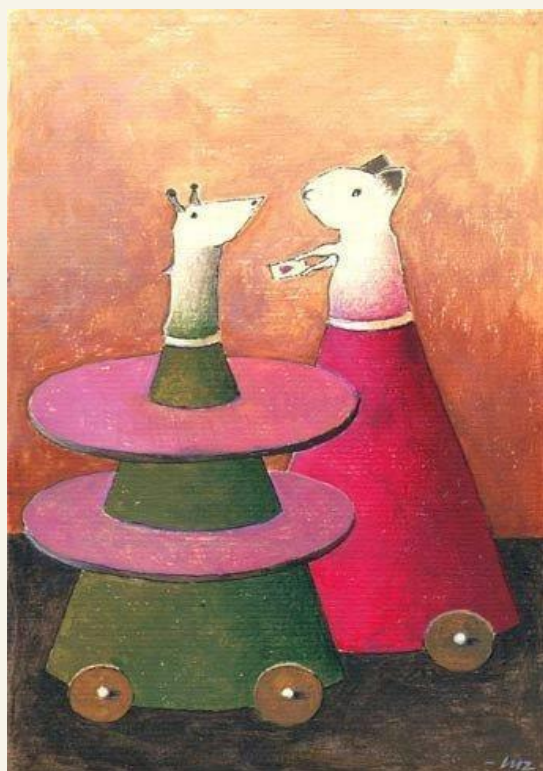

**Técnica:** Serigrafia  
**Dimensões:** 26 x 35 cm  
**Ano:** 2010  
**Referência:** AL0010  
**P.V.P.:** 275 €



# S & A

SERIGRAFIAS & AFINS

## ALFREDO LUZ

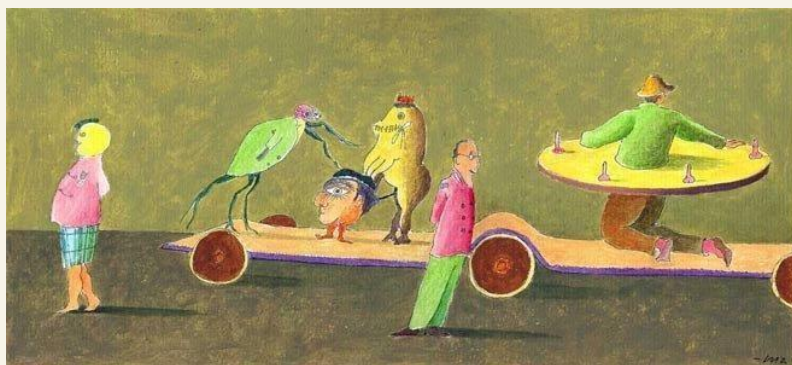

**Técnica:** Serigrafia  
**Dimensões:** 26 x 35 cm  
**Ano:** 2010  
**Referência:** AL0011  
**P.V.P.:** 275 €



**Técnica:** Serigrafia  
**Dimensões:** 26 x 35 cm  
**Ano:** 2010  
**Referência:** AL0012  
**P.V.P.:** 275 €

# S & A

SERIGRAFIAS & AFINS

## ALFREDO LUZ



**Técnica:** Serigrafia  
**Dimensões:** 26 x 35 cm  
**Ano:** 2010  
**Referência:** AL0013  
**P.V.P.:** 275 €



**Técnica:** Serigrafia  
**Dimensões:** 26 x 35 cm  
**Ano:** 2010  
**Referência:** AL0014  
**P.V.P.:** 275 €

# S & A

SERIGRAFIAS & AFINS

## ALFREDO LUZ

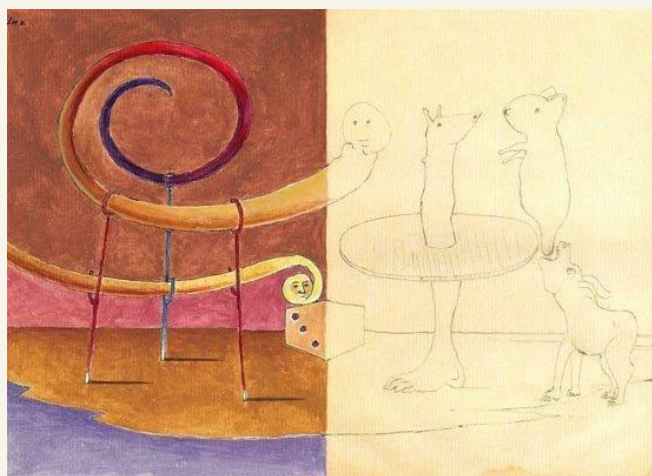

**Técnica:** Serigrafia  
**Dimensões:** 26 x 35 cm  
**Ano:** 2010  
**Referência:** AL0015  
**P.V.P.:** 275 €



**Técnica:** Serigrafia  
**Dimensões:** 50 x 70 cm  
**Edição:** 100 exemplares assinados e numerados  
**Referência:** AL0016  
**Ano:** 2021  
**P.V.P.:** 246 €



# S & A

SERIGRAFIAS & AFINS

ALFREDO LUZ

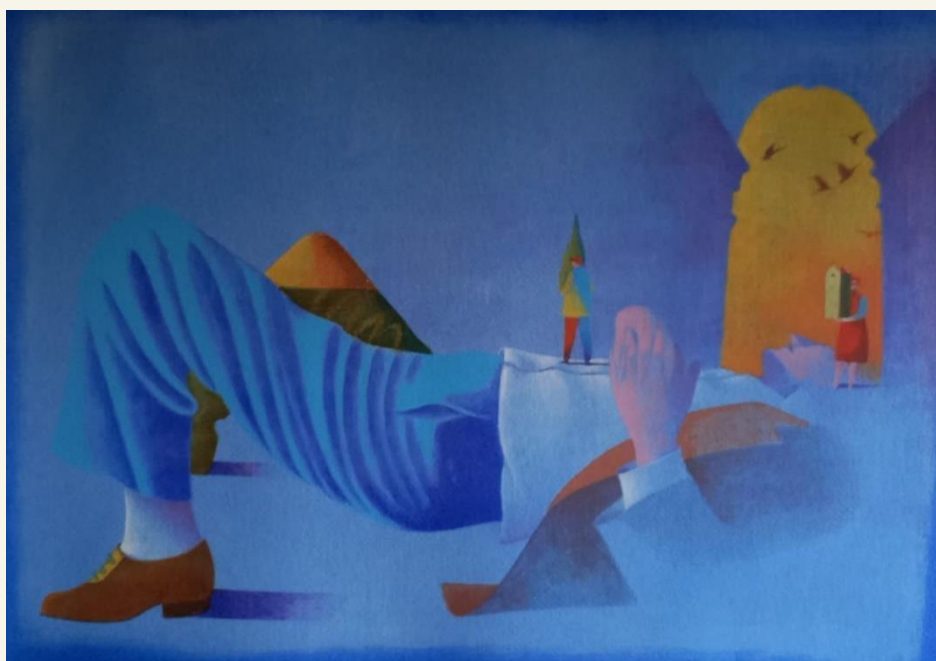

**Técnica:** Serigrafia

**Dimensões:** 50 x 70 cm

**Edição:** 100 exemplares assinados e numerados

**Referência:** AL0017

**P.V.P.:** 307,50 €

# S&A

SERIGRAFIAS & AFINS

ALFREDO LUZ



**Título:** Fernando Pessoa

**Técnica:** Serigrafia

**Dimensões:** 70 x 50 cm

**Referência:** AL0018

**P.V.P.:** 307,50 €

# S & A

SERIGRAFIAS & AFINS

## ALFREDO LUZ, CRUZEIRO SEIXAS, MÁRIO BOTAS E MÁRIO SÁ CARNEIRO

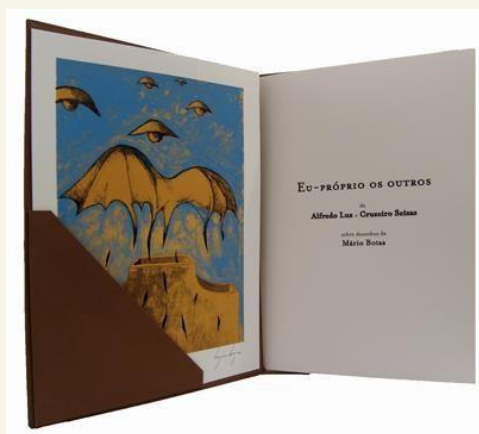

Esta obra inclui também a **serigrafia de Cadavre-exquis** realizada por **Alfredo Luz e Cruzeiro Seixas**.

Edição de 150 exemplares numerados e assinados pelos autores e pela Fundação Mário Botas em sua representação.

**P.V.P.:** 1750 €

### *Eu-próprio os Outros (2011)*

Livro-objeto artístico com 59 páginas, com reprodução de trabalhos (desenhos) de Mário Botas realizados por Alfredo Luz (**15 em serigrafia**), acompanhados da novela poética de Mário de Sá-Carneiro “Eu-próprio o outro”.

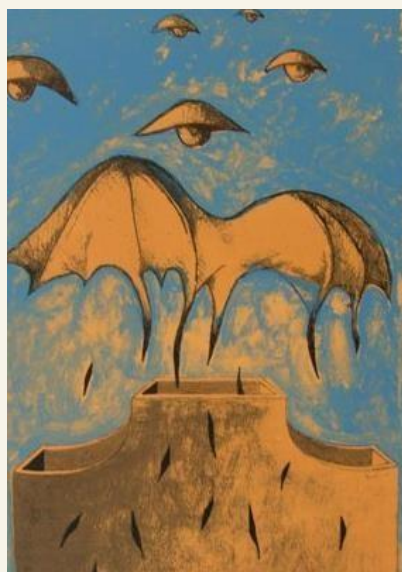

**Título:** *Cadavre-exquis*

**Técnica:** Serigrafia

**Dimensões:** 35 x 25 cm

# S & A

SERIGRAFIAS & AFINS

## ALFREDO LUZ E CRUZEIRO SEIXAS



**Título:** *Cadavre-exquis*

**Técnica:** Serigrafia

**Dimensões:** 35 x 25 cm

**Referência:** ALCS0001

**P.V.P:** 520 €

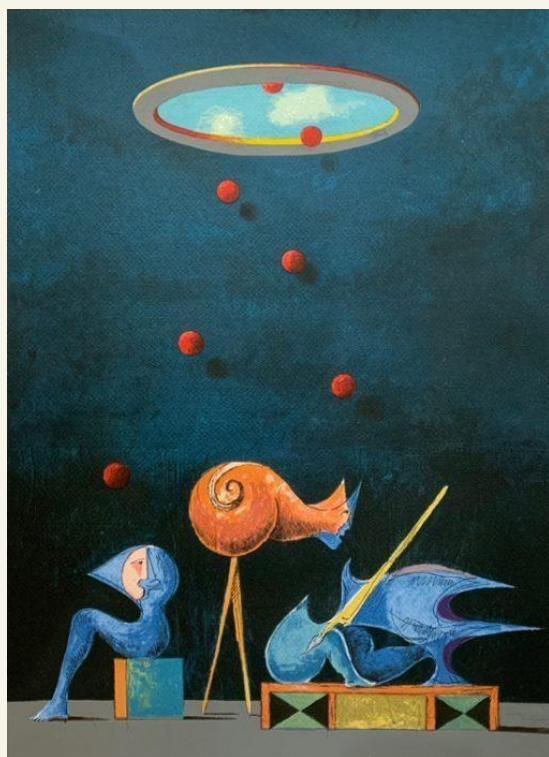

**Técnica:** Serigrafia

**Dimensões:** 70 x 50 cm

**Referência:** ALCS0002

**P.V.P:** 615 €

# S & A

SERIGRAFIAS & AFINS

## ALFREDO LUZ E CRUZEIRO SEIXAS

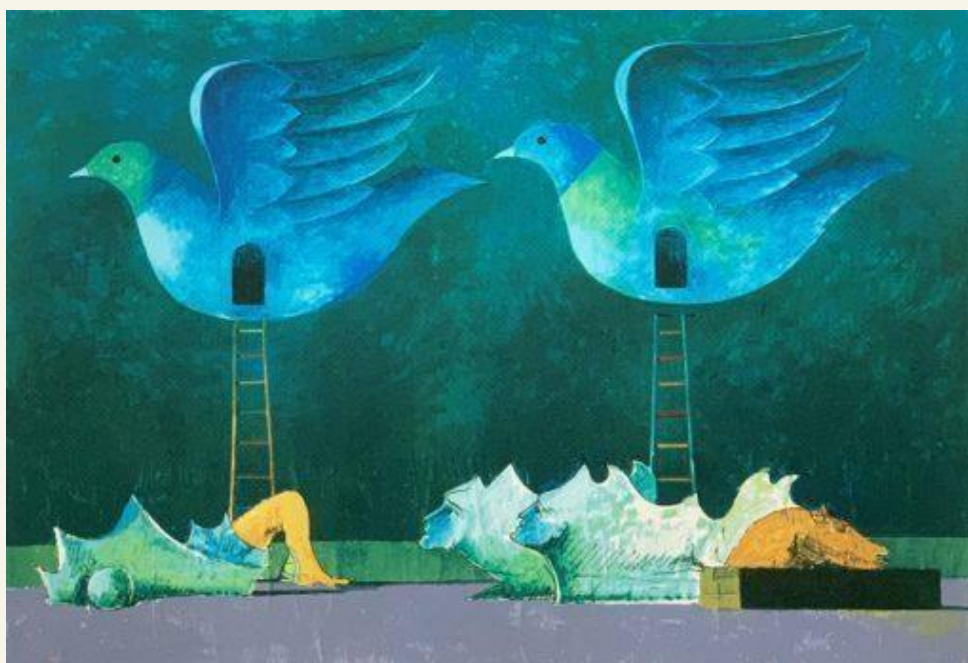

**Técnica:** Serigrafia

**Dimensões:** 50 x 70 cm

**Referência:** ALCS0003

**P.V.P:** 615 €



# S & A

SERIGRAFIAS & AFINS

## ÁLVARO PASSOS



**Técnica:** Serigrafia

**Dimensões:** 38 x 24,5 cm

**Edição:** 150 exemplares assinados e numerados

**Ano:** 1990

**Referência:** AP0001

**P.V.P:** 300 €



# S & A

SERIGRAFIAS & AFINS

## ÁLVARO RUAS



**Técnica:** Serigrafia

**Dimensões:** 42 x 30 cm

**Referência:** AR0001

**P.V.P:** 110 € (s/ moldura) 140 € (c/ moldura)

# S & A

SERIGRAFIAS & AFINS

## ANA VENTURA



Referência: AV0001



Referência: AV0002



Referência: AV0003



Referência: AV0004

**Técnica:** Serigrafia

**Dimensões:** 11 x 16 cm

**Ano:** 2006

**Edição:** 100 exemplares assinados e numerados

**P.V.P.:** 40 € (Unitário)

# S&A

SERIGRAFIAS & AFINS

## ANA VENTURA



Referência: AV0005



Referência: AV0006

**Título:** *Jardins na cabeça*

**Técnica:** Serigrafia

**Dimensões:** 30 x 30 cm

**Ano:** 2006

**Edição:** 100 exemplares assinados e numerados

**P.V.P.:** 100 € (Unitário)

# S & A

SERIGRAFIAS & AFINS

## ANTÓNIO COUTINHO

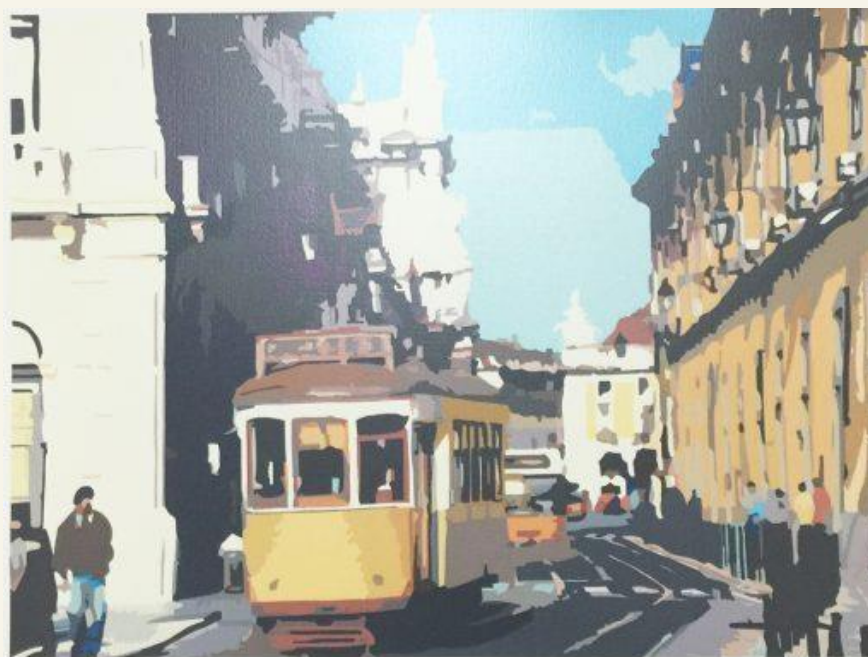

**Título:** *Elétrico Rua do Arsenal*

**Técnica:** Serigrafia

**Dimensões:** 53 x 39 cm

**Referência:** AC0001

**P.V.P.:** 307,50 €

# S & A

SERIGRAFIAS & AFINS

## ANTÓNIO COUTINHO



**Título:** *Barcos de Pesca*

**Técnica:** Serigrafia

**Dimensões:** 50 x 70 cm

**Ano:** 2006

**Edição:** 100 exemplares assinados e numerados

**Referência:** AC0002

**P.V.P.:** 307,50 €



**Título:** *Barcos de Sesimbra*

**Técnica:** Serigrafia

**Dimensões:** 50 x 70 cm

**Ano:** 2006

**Edição:** 100 exemplares assinados e numerados

**Referência:** AC0003

**P.V.P.:** 307,50 €

# S & A

SERIGRAFIAS & AFINS

ANTÓNIO JOAQUIM



**Título:** *Porto*

**Técnica:** Serigrafia

**Dimensões:** 53 x 72 cm

**Referência:** AJ0001

**P.V.P.:** 370 €



# S&A

SERIGRAFIAS & AFINS

## ANTÓNIO INVERNO



**Técnica:** Serigrafia  
**Dimensões:** 25 x 33 cm  
**Referência:** AI0001  
**P.V.P.:** 150 €

# S&A

SERIGRAFIAS & AFINS

## ÁRPÁD SZENES



**Técnica:** Serigrafia

**Dimensões:** 7 x 8 cm

**Referência:** AZ0001

**P.V.P.:** 430 € (com moldura)

# S & A

SERIGRAFIAS & AFINS

## ARTUR BUAL

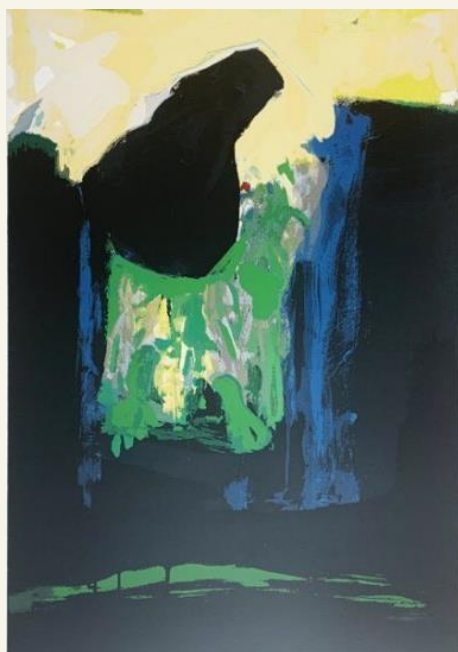

**Técnica:** Serigrafia  
**Dimensões:** 76 x 56 cm  
**Referência:** AB0001  
**P.V.P.:** 922 €



**Técnica:** Serigrafia  
**Dimensões:** 76 x 56 cm  
**Referência:** AB0002  
**P.V.P.:** 922 €

# S & A

SERIGRAFIAS & AFINS

## ARTUR BUAL



**Técnica:** Serigrafia  
**Dimensões:** 76 x 56 cm  
**Referência:** AB0003  
**P.V.P.:** 922 €

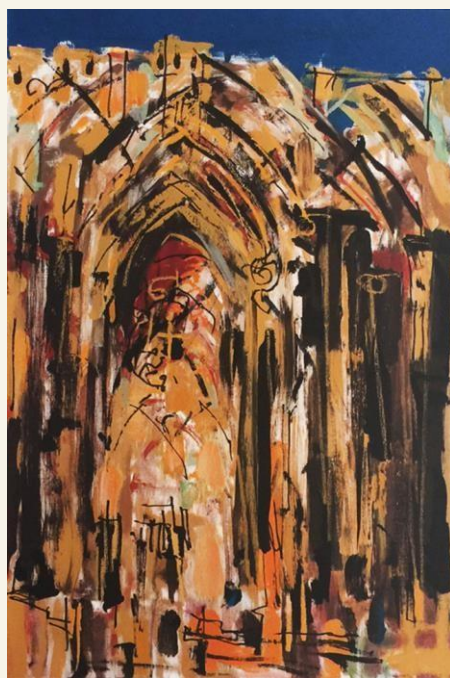

**Título:** *Ruínas do Carmo*  
**Técnica:** Serigrafia  
**Dimensões:** 50 x 70 cm  
**Referência:** AB0004  
**P.V.P.:** 922 €

# S&A

SERIGRAFIAS & AFINS

## ARTUR BUAL



**Técnica:** Óleo s/ tela

**Dimensões:** 100 x 70 cm

**Referência:** AB0005

**P.V.P.:** 11 070 € (Com moldura)



# S & A

SERIGRAFIAS & AFINS

## AUGUSTO BARROS



**Técnica:** Serigrafia  
**Dimensões:** 43,5 x 29 cm  
**Referência:** AB0001  
**P.V.P.:** 370 €

# S&A

SERIGRAFIAS & AFINS

## AUGUSTO MOTA

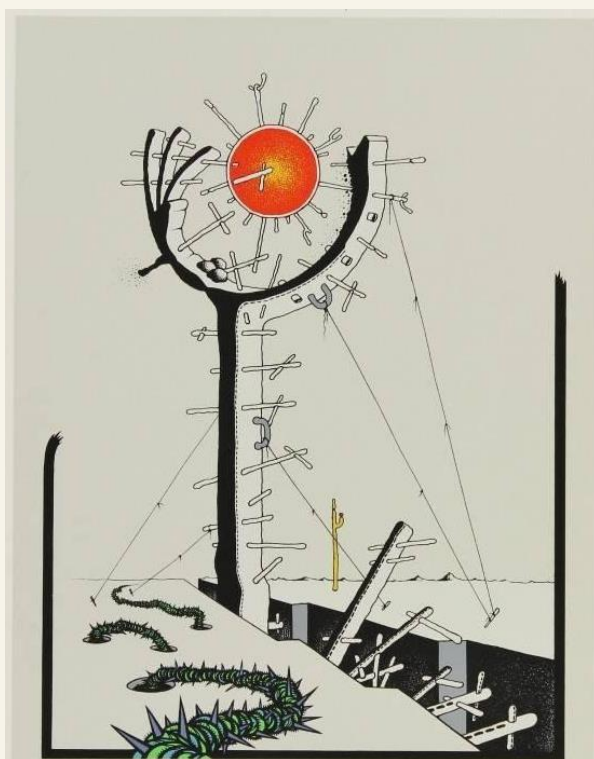

**Título:** "Sol Nascente / Loro Sae"

**Técnica:** Serigrafia

**Dimensões:** 44 x 33 cm

**Referência:** AM0001

**P.V.P.:** 150 €

# S & A

SERIGRAFIAS & AFINS

## BELA SILVA



**Técnica:** Serigrafia

**Dimensões:** 36,8 x 49,5 cm

**Referência:** BS0001

**P.V.P.:** 300 €



**Técnica:** Serigrafia

**Dimensões:** 37,2 x 49,3 cm

**Referência:** BS0002

**P.V.P.:** 300 €

# S & A

SERIGRAFIAS & AFINS

CARLA POTT



Referência: CP0001



Referência: CP0002

**Técnica:** Serigrafia  
**Dimensões:** 28 x 44 cm  
**Ano:** 2004  
**P.V.P. Unitário:** 120 €

# S&A

SERIGRAFIAS & AFINS

## CARLOS BARROCO



**Técnica:** Serigrafia  
**Dimensões:** 70 x 50 cm  
**Referência:** CBA0001  
**P.V.P.:** 275 €

# S & A

SERIGRAFIAS & AFINS

## CARLOS CALVET



**Técnica:** Serigrafia  
**Dimensões:** 37,5 x 45,5 cm  
**Referência:** CC0001  
**P.V.P.:** 300 €



**Técnica:** Serigrafia  
**Dimensões:** 37 x 45 cm  
**Referência:** CC0002  
**P.V.P.:** 300 €



# S & A

SERIGRAFIAS & AFINS

## CARLOS CALVET



**Técnica:** Guache s/ papel  
**Dimensões:** 28,5 x 18,5 cm  
**Referência:** CC0004  
**P.V.P.:** 2 706 €

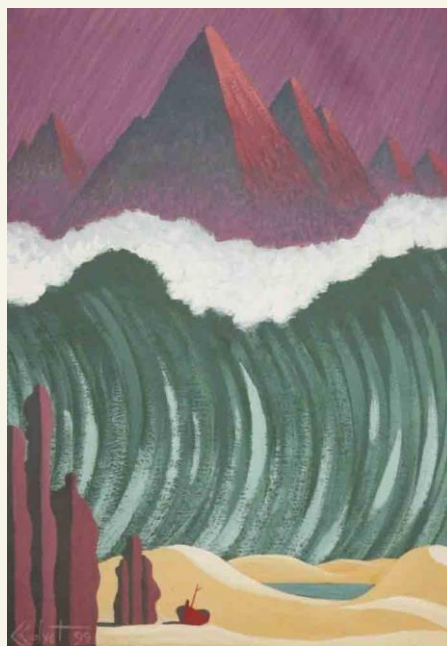

**Técnica:** Guache s/ papel  
**Dimensões:** 35 x 25 cm  
**Referência:** CC0005  
**P.V.P.:** 3 198 €

# S & A

SERIGRAFIAS & AFINS

CARLOS CALVET

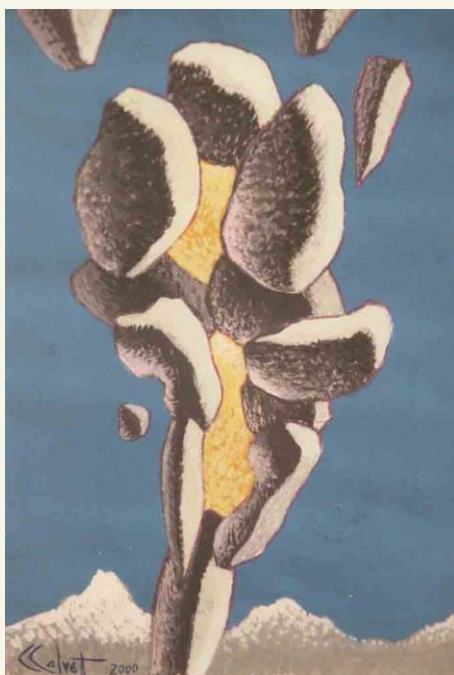

**Técnica:** Guache s/ papel

**Dimensões:** 19,5 x 14,5 cm

**Ano:** 2000

**Referência:** CC0006

**P.V.P.:** 2 583 €

# S & A

SERIGRAFIAS & AFINS

## CARLOS DUGOS



**Título:** *Porto*

**Técnica:** Serigrafia

**Dimensões:** 70 x 50 cm

**Referência:** CD0001

**P.V.P.:** 330 €



**Título:** *Lisboa - Elétricos*

**Técnica:** Serigrafia

**Dimensões:** 70 x 50 cm

**Referência:** CD0002

**P.V.P.:** 330 €

# S & A

SERIGRAFIAS & AFINS

CARLOS DUGOS



**Título:** Lisboa – Torre de Belém

**Técnica:** Serigrafia

**Dimensões:** 70 x 50 cm

**Referência:** CD0003

**P.V.P.:** 330 €

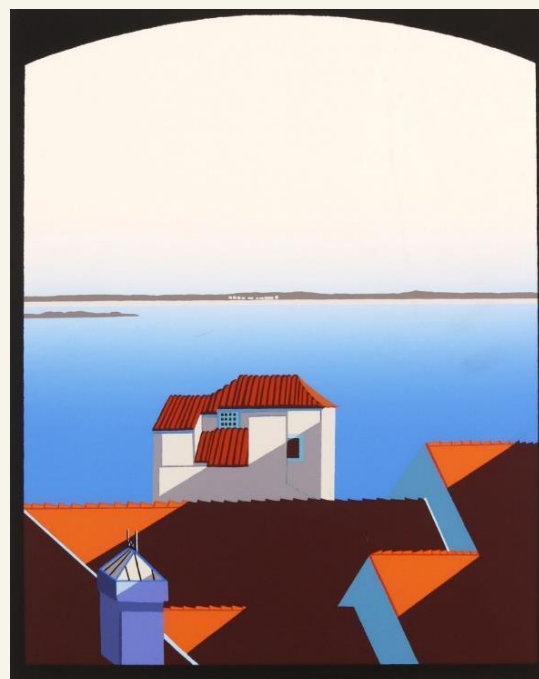

**Técnica:** Serigrafia

**Dimensões:** 70 x 50 cm

**Referência:** CD0004

**P.V.P.:** 330 €

# S & A

SERIGRAFIAS & AFINS

## CARLOS DUGOS



**Título:** *Évora*

**Técnica:** Serigrafia

**Dimensões:** 70 x 50 cm

**Referência:** CD0005

**P.V.P.:** 330 €



**Título:** *Pomba*

**Técnica:** Serigrafia

**Dimensões:** 50 x 70 cm

**Referência:** CD0006

**P.V.P.:** 400 €



# S & A

SERIGRAFIAS & AFINS

## CATARINA CASTEL BRANCO



**Técnica:** Serigrafia

**Dimensões:** 51 x 36 cm

**Referência:** CCB0001

**P.V.P.:** 200 €

**Técnica:** Serigrafia

**Dimensões:** 36 x 26 cm

**Referência:** CCB0002

**P.V.P.:** 130 €

**Técnica:** Serigrafia

**Dimensões:** 36 x 26 cm

**Referência:** CCB0003

**P.V.P.:** 130 €



# S & A

SERIGRAFIAS & AFINS

## COHEN FUSÉ



**Título:** *Mulher*

**Técnica:** Serigrafia

**Dimensões:** 35 x 35 cm

**Referência:** CF0001

**P.V.P.:** 350 €

# S & A

SERIGRAFIAS & AFINS

## COHEN FUSÉ



**Título:** *Lisboa*

**Técnica:** Serigrafia

**Dimensões:** 35 x 48 cm

**Edição:** 100 exemplars assinados e numerados

**Ano:** 1988

**Referência:** CF0002

**P.V.P.:** 330 €

# S & A

SERIGRAFIAS & AFINS

## COHEN FUSÉ



**Título:** *El Mago*

**Técnica:** Guache s/ papel

**Dimensões:** 50 x 35 cm

**Ano:** 2018

**Referência:** CF0003

**P.V.P.:** 1100 €



**Título:** *Jogo de Leques*

**Técnica:** Guache s/ papel

**Dimensões:** 50 x 35 cm

**Ano:** 2018

**Referência:** CF0004

**P.V.P.:** 1100 €

# S & A

SERIGRAFIAS & AFINS

## COHEN FUSÉ



**Título:** *The Magic Clown*

**Técnica:** Guache s/ papel

**Dimensões:** 50 x 35 cm

**Ano:** 2018

**Referência:** CF0005

**P.V.P.:** 1100 €



**Título:** *El Malabarista*

**Técnica:** Guache s/ papel

**Dimensões:** 50 x 35 cm

**Ano:** 2018

**Referência:** CF0006

**P.V.P.:** 1100 €

**Vendido**



# S & A

SERIGRAFIAS & AFINS

## COHEN FUSÉ



**Título:** *El Tamborilero*

**Técnica:** Guache s/ papel

**Dimensões:** 50 x 35 cm

**Ano:** 2018

**Referência:** CF0007

**P.V.P.:** 1100 €



**Título:** *El Violonista*

**Técnica:** Guache s/ papel

**Dimensões:** 50 x 35 cm

**Ano:** 2018

**Referência:** CF0008

**P.V.P.:** 1100 €

**Vendido**



# S & A

SERIGRAFIAS & AFINS

## COHEN FUSÉ



**Título:** *La Dama del tocado chino*

**Técnica:** Guache s/ papel

**Dimensões:** 50 x 35 cm

**Ano:** 2018

**Referência:** CF0009

**P.V.P.:** 1100 €



**Título:** *La Dama de la trompa*

**Técnica:** Guache s/ papel

**Dimensões:** 50 x 35 cm

**Ano:** 2018

**Referência:** CF0010

**P.V.P.:** 1100 €

**Vendido**

# S & A

SERIGRAFIAS & AFINS

## COHEN FUSÉ



**Título:** *La dama de la mandolina*

**Técnica:** Guache s/ papel

**Dimensões:** 50 x 35 cm

**Ano:** 2018

**Referência:** CF0011

**P.V.P.:** 1100 €

**Vendido**



**Título:** *La Dama del tintinelo*

**Técnica:** Guache s/ papel

**Dimensões:** 50 x 35 cm

**Ano:** 2018

**Referência:** CF0012

**P.V.P.:** 1100 €

# S & A

SERIGRAFIAS & AFINS

## COHEN FUSÉ



**Título:** *La tocadora del harpalud*

**Técnica:** Guache s/ papel

**Dimensões:** 50 x 35 cm

**Ano:** 2018

**Referência:** CF0013

**P.V.P.:** 1100 €



**Título:** *La Pitonisa*

**Técnica:** Guache s/ papel

**Dimensões:** 50 x 35 cm

**Ano:** 2018

**Referência:** CF0014

**P.V.P.:** 1100 €



# S & A

SERIGRAFIAS & AFINS

## COHEN FUSÉ



**Título:** *La Cartomante*  
**Técnica:** Guache s/ papel  
**Dimensões:** 50 x 35 cm

**Ano:** 2018  
**Referência:** CF0015  
**P.V.P.:** 1100 €



**Título:** *La Dama del Tarot*  
**Técnica:** Guache s/ papel  
**Dimensões:** 50 x 35 cm

**Ano:** 2018  
**Referência:** CF0016  
**P.V.P.:** 1100 €

# S & A

SERIGRAFIAS & AFINS

## COHEN FUSÉ



**Título:** *La Dama de copas*

**Técnica:** Guache s / papel

**Dimensões:** 50 x 35 cm

**Ano:** 2018

**Referência:** CF0017

**P.V.P.:** 1100 €



**Título:** *Espejo, Espejito...*

**Técnica:** Guache s/ papel

**Dimensões:** 50 x 35 cm

**Ano:** 2018

**Referência:** CF0018

**P.V.P.:** 1100 €



# S & A

SERIGRAFIAS & AFINS

## COHEN FUSÉ



**Título:** *The dancer*

**Técnica:** Guache s/ papel

**Dimensões:** 50 cm x 35 cm

**Ano:** 2018

**Referência:** CF0019

**P.V.P.:** 1100 €



**Título:** *La Dama del elixir*

**Técnica:** Guache s / papel

**Dimensões:** 50 cm x 35 cm

**Ano:** 2018

**Referência:** CF0020

**P.V.P.:** 1100 €

# S&A

SERIGRAFIAS & AFINS

## COHEN FUSÉ



**Referência:** CF0021



**Referência:** CF0022



**Referência:** CF0023

**Técnica:** Gravura

**Dimensões:** 56 x 76 cm

**Edição:** 50 exemplares assinados e numerados

**Ano:** 1990

**P.V.P. Unitário:** 650 €

# S & A

SERIGRAFIAS & AFINS

## COHEN FUSÉ



**Referência:** CF0024



**Referência:** CF0025

**Técnica:** Gravura

**Dimensões:** 76 x 56 cm

**Edição:** 50 exemplares assinados e numerados

**Ano:** 1990

**P.V.P. Unitário:** 650 €

# S & A

SERIGRAFIAS & AFINS

## CRISTINA VALADAS



**Título:** *Let the Stars Go*

**Técnica:** Serigrafia

**Dimensões:** 57,5 x 46 cm

**Ano:** 1999

**Edição:** 200 exemplares assinados e numerados

**Referência:** CV0001

**P.V.P.:** 300 €



# S & A

SERIGRAFIAS & AFINS

## CRUZEIRO SEIXAS

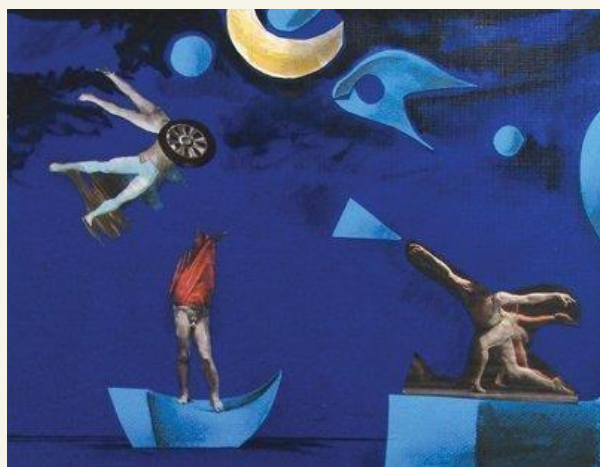

**Técnica:** Serigrafia

**Dimensões:** 34 x 24 cm

**Ano:** 2007

**Referência:** CS001

**P.V.P.:** 540 €



**Técnica:** Serigrafia

**Dimensões:** 34 x 24 cm

**Ano:** 2007

**Referência:** CS002

**P.V.P.:** 480 €



# S & A

SERIGRAFIAS & AFINS

## CRUZEIRO SEIXAS



**Técnica:** Serigrafia  
**Dimensões:** 24 x 34 cm  
**Ano:** 2007  
**Referência:** CS003  
**P.V.P.:** 540 €



**Técnica:** Serigrafia  
**Dimensões:** 24 x 34 cm  
**Ano:** 2009  
**Referência:** CS004  
**P.V.P.:** 420 €

# S & A

SERIGRAFIAS & AFINS

## CRUZEIRO SEIXAS



**Técnica:** Serigrafia  
**Dimensões:** 34 x 24 cm  
**Ano:** 2007  
**Referência:** CS005  
**P.V.P.:** 480 €



**Técnica:** Serigrafia  
**Dimensões:** 34 x 24 cm  
**Ano:** 2009  
**Referência:** CS006  
**P.V.P.:** 480 €

# S & A

SERIGRAFIAS & AFINS

## CRUZEIRO SEIXAS



**Título:** *Noite sem fim*

**Técnica:** Serigrafia

**Dimensões:** 51 x 70 cm

**Ano:** 2012

**Referência:** CS007

**P.V.P.:** 750 €



**Título:** *Édipo e a esfinge*

**Técnica:** Serigrafia

**Dimensões:** 51 x 70 cm

**Ano:** 2012

**Referência:** CS008

**P.V.P.:** 750 €

# S & A

SERIGRAFIAS & AFINS

## CRUZEIRO SEIXAS



**Técnica:** Serigrafia

**Dimensões:** 24 x 34 cm

**Ano:** 2009

**Referência:** CS009

**P.V.P.:** 480 €



**Técnica:** Serigrafia

**Dimensões:** 30 x 42 cm

**Ano:** 2006

**Referência:** CS0010

**P.V.P.:** 450 € (com Passepartout)



# S & A

SERIGRAFIAS & AFINS

## CRUZEIRO SEIXAS



**Técnica:** Serigrafia

**Dimensões:** 30,5 x 39,5 cm

**Ano:** 2004

**Edição:** 200 exemplares assinados e numerados

**Referência:** CS0011

**P.V.P.:** 510 € (com Passepartout)



**Técnica:** Serigrafia

**Dimensões:** 30,5 x 21 cm

**Ano:** 2004

**Edição:** 500 exemplares assinados e numerados

**Referência:** CS0012

**P.V.P.:** 150 € (com Passepartout)



# S & A

SERIGRAFIAS & AFINS

## CRUZEIRO SEIXAS

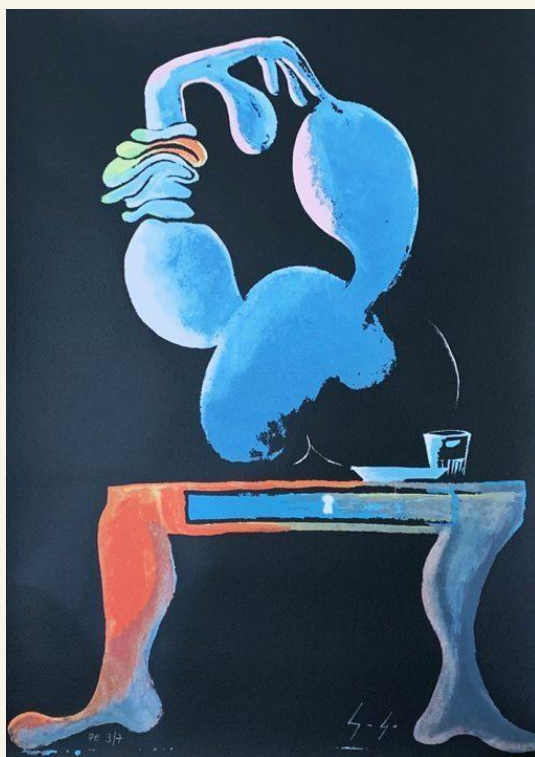

**Técnica:** Serigrafia  
**Dimensões:** 58 x 40 cm  
**Edição:** -  
**Referência:** CS0013  
**P.V.P.:** 492 €

# S&A

SERIGRAFIAS & AFINS

## DAVID DE ALMEIDA

### Coleção memória dos Seixos



Referência: DA0001



Referência: DA0002



Referência: DA0003



**Título:** *Coleção Memória dos Seixos*

**Técnica:** Gravura sobre papel

**Coleção:** Caixa com 3 gravuras e 5 poemas de Carlos Frias de Carvalho

**Dimensão (cada gravura):** DA001/003 (18 x 33 cm) e  
DA002 (24,5 x 33 cm)

**Edição:** 150 assinados e numerados

**P.V.P. de cada caixa:** 615 €

# S & A

SERIGRAFIAS & AFINS

## DAVID DE ALMEIDA

Coleção Sinais

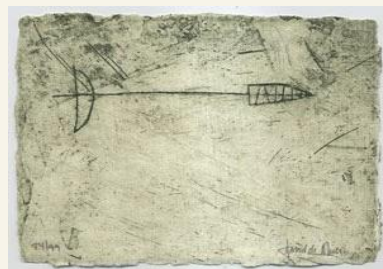

**Título:** *Coleção Sinais*

**Técnica:** Gravura sobre papel

**Coleção:** 6 gravuras e uma caixa de David de Almeida

**Dimensões (cada gravura):** 17,5 x 12,5 cm

**Referência:** DA0004

**P.V.P. de cada caixa:** 550 €

# S&A

SERIGRAFIAS & AFINS

## DAVID DE ALMEIDA



**Técnica:** Gravura

**Dimensões:** 13,5 x 27 cm

**Referência:** DA0005

**P.V.P.:** 215 €



**Técnica:** Gravura

**Dimensões:** 13,5 x 27 cm

**Referência:** DA0006

**P.V.P.:** 215 €

# S&A

SERIGRAFIAS & AFINS

## DAVID DE ALMEIDA



**Referência:**DA0007



**Referência:**DA0008



**Referência:**DA0009

**Técnica:** Serigrafia

**Dimensões:** 5,5 x 4 cm

**PVP Unitário:** 185 € (com moldura)



# S & A

SERIGRAFIAS & AFINS

## DIOGO NAVARRO



**Técnica:** Serigrafia  
**Dimensões:** 39 x 42 cm  
**Referência:** DN0001  
**P.V.P.:** 200€



**Técnica:** Serigrafia  
**Dimensões:** 39 x 42 cm  
**Referência:** DN0002  
**P.V.P.:** 200€

# S&A

SERIGRAFIAS & AFINS

## DIOGO NAVARRO

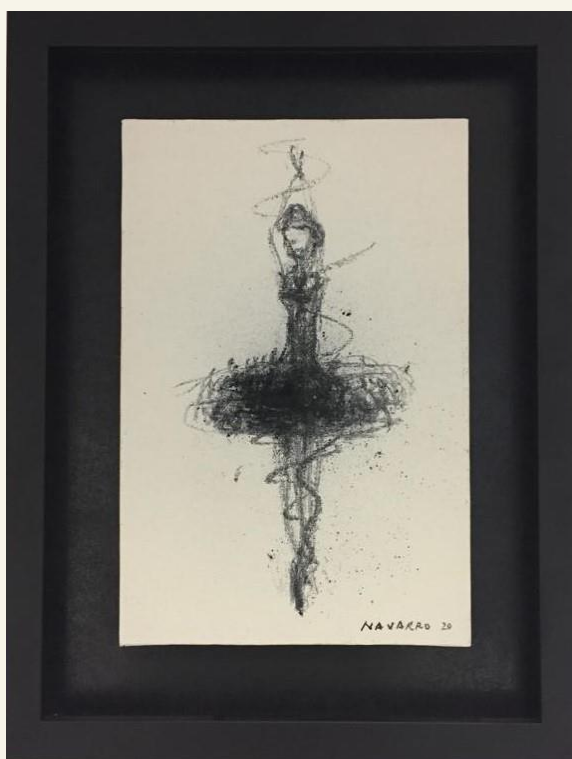

**Técnica:** Acrílico s/ tela

**Dimensões:** 43 x 33 cm

**Ano:** 2020

**Referência:** DN0003

**P.V.P.:** 800 € (com moldura)

# S & A

SERIGRAFIAS & AFINS

## DIOGO NAVARRO



**Técnica:** Acrílico s/ tela

**Dimensões:** Tela (40 x 40 cm) Moldura (59 x 59 cm)

**Ano:** 2021

**Referência:** DN0004

**P.V.P.:** 1 845 € (com moldura)

# S & A

SERIGRAFIAS & AFINS

## DIOGO SIQUEIRA



**Técnica:** Serigrafia  
**Dimensões:** 40 x 50 cm  
**Ano:** 2008  
**Referência:** DS0001  
**P.V.P.:** 300 €

# S & A

SERIGRAFIAS & AFINS

## DORINDO DE CARVALHO



**Título:** *Essências da Natureza*

**Técnica:** Serigrafia

**Dimensões:** 22 x 22 cm

**Ano:** 2006

**Edição:** 100 exemplares assinados e numerados

**Referência:** DC0001

**P.V.P.:** 80 €



# S & A

SERIGRAFIAS & AFINS

## EDUARDO ALARCÃO



**Título:** *Os cavalos a correr e as meninas a aprender*

**Técnica:** Serigrafia

**Dimensões:** 50 x 88 cm

**Referência:** EA0001

**PVP:** 430 €

# S & A

SERIGRAFIAS & AFINS

## EDUARDO LUIZ



**Técnica:** Serigrafia

**Dimensões:** 22 x 28,5 cm

**Referência:** EL0001

**P.V.P.:** 125 €

# S & A

SERIGRAFIAS & AFINS

## EMERENCIANO



**Técnica:** Serigrafia

**Dimensões:** 70 x 50 cm

**Referência:** E0001

**P.V.P.:** 370 €

# S & A

SERIGRAFIAS & AFINS

ERRÓ

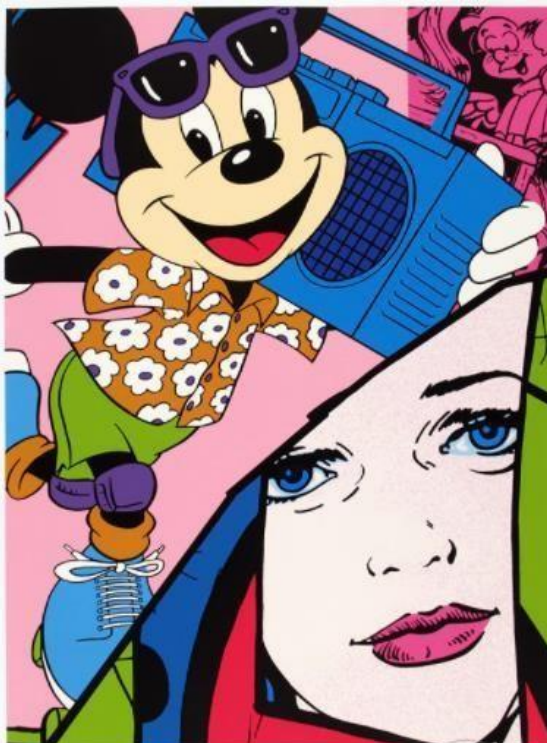

**Título:** Mickey

**Técnica:** Serigrafia

**Dimensões:** 70 x 50 cm

**Ano:** 2003

**Edição:** 200 exemplares assinados e numerados

**Referência:** E0001

**P.V.P.:** 500 €

# S & A

SERIGRAFIAS & AFINS

## ESPIEUX



**Título:** *Cascais*

**Técnica:** Serigrafia

**Dimensões:** 35 x 50 cm

**Referência:** E0001

**P.V.P.:** 330 €



# S & A

SERIGRAFIAS & AFINS

## ESPIGA PINTO



**Técnica:** Serigrafia

**Dimensões:** 37 x 37 cm

**Referência:** EP0001

**P.V.P.:** 330 €



**Técnica:** Serigrafia

**Dimensões:** 37 x 37 cm

**Referência:** EP0002

**P.V.P.:** 330 €

# S & A

SERIGRAFIAS & AFINS

## ESPIGA PINTO



**Técnica:** Serigrafia

**Dimensões:** 37 x 37 cm

**Referência:** EP0006

**P.V.P.:** 330 €

# S & A

SERIGRAFIAS & AFINS

## FABESKO

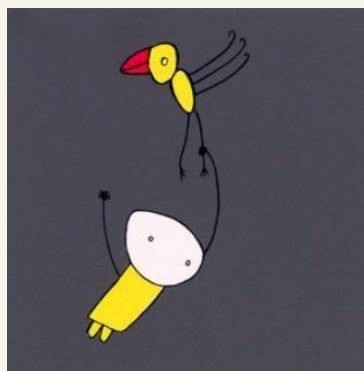

Referência: FA0001

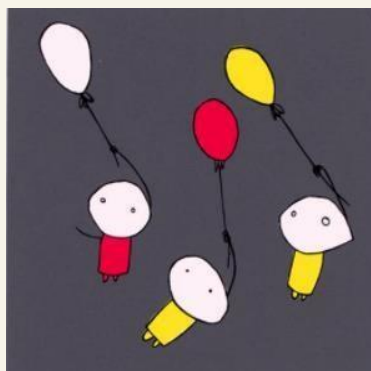

Referência: FA0002

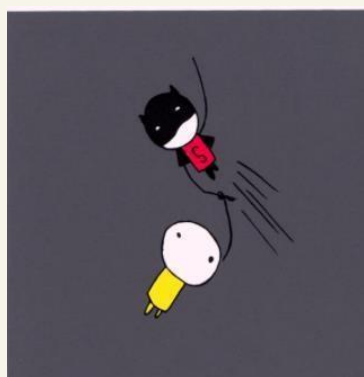

Referência: FA0003

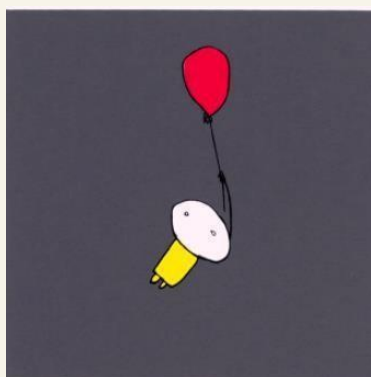

Referência: FA0004

**Técnica:** Serigrafia

**Dimensões:** 14 x 14 cm

**Ano:** 2008

**Edição:** 200 exemplares assinados e numerados

**P.V.P. Unitário:** 40 €

# S & A

SERIGRAFIAS & AFINS

## FABESKO

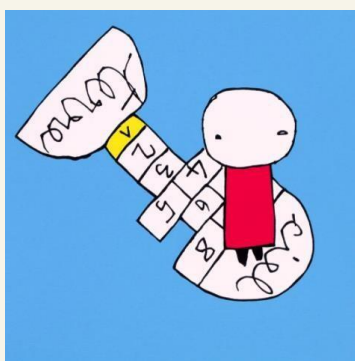

Referência: FA0005



Referência: FA0006

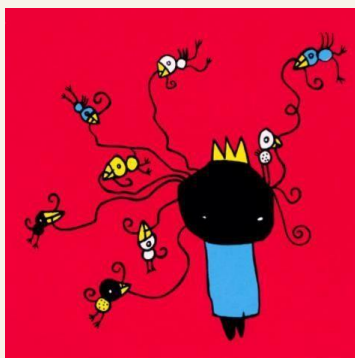

Referência: FA0007



Referência: FA0008

**Técnica:** Serigrafia

**Dimensões:** 22,5 x 22,5 cm

**Ano:** 2008

**Edição:** 200 exemplares assinados e numerados

**P.V.P. Unitário:** 75 € (c/ moldura)

# S&A

SERIGRAFIAS & AFINS

## FABESKO

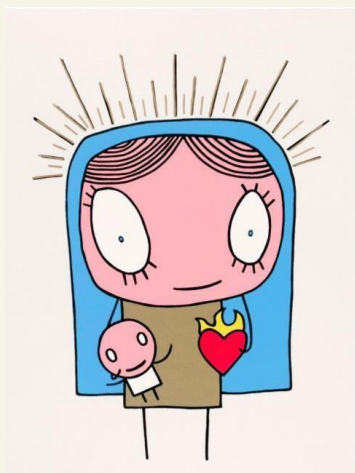

**Título:** *Virgem*

**Técnica:** Serigrafia

**Dimensões:** 41 x 30 cm

**Ano:** 2006

**Edição:** 200 exemplares assinados e numerados

**Referência:** FA0010

**P.V.P.:** 120 €



**Título:** *Spiderman*

**Técnica:** Serigrafia

**Dimensões:** 36,5 x 26 cm

**Ano:** 2004

**Edição:** 200 exemplares assinados e numerados

**Referência:** FA0011

**P.V.P.:** 120 €



# S & A

SERIGRAFIAS & AFINS

## FIGUEIREDO SOBRAL

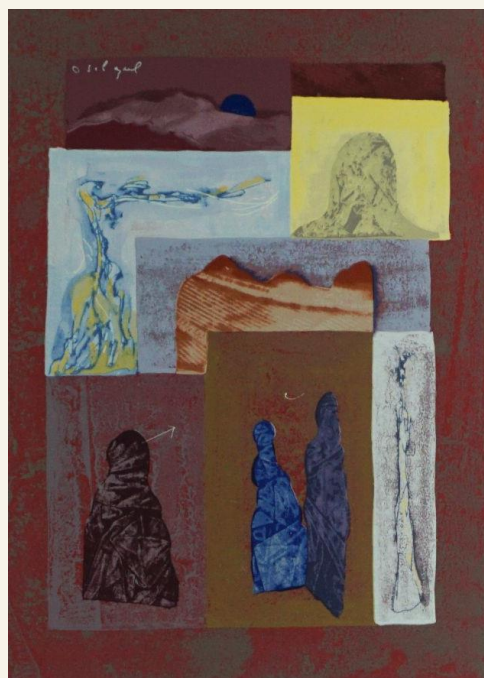

**Técnica:** Serigrafia

**Dimensões:** 35 x 25 cm

**Ano:** 1990

**Edição:** 150 exemplares assinados e numerados

**Referência:** FS0001

**P.V.P.:** 300 €

# S & A

SERIGRAFIAS & AFINS

## FRANCISCO BARTUS



**Título:** *Praia*

**Técnica:** Óleo s/ tela

**Dimensões:** 100 x 100 cm

**Referência:** FB0001

**P.V.P.:** 2 600 €



**Título:** *Praia*

**Técnica:** Óleo s/ tela

**Dimensões:** 100 x 100 cm

**Referência:** FB0002

**P.V.P.:** 2 600 €

# S&A

SERIGRAFIAS & AFINS

## FRANCISCO BARTUS



**Técnica:** Óleo s/ tela  
**Dimensões:** 80 x 80 cm  
**Referência:** FB0003  
**P.V.P.:** 2 300 €



**Título:** *Fernando Pessoa*  
**Técnica:** Óleo s/ tela  
**Dimensões:** 80 x 80 cm  
**Referência:** FB0004  
**P.V.P.:** 2 300 €

# S&A

SERIGRAFIAS & AFINS

## FRANCISCO BARTUS



**Título:** *Love*

**Técnica:** Óleo s/ tela

**Dimensões:** 80 x 80 cm

**Referência:** FB0005

**P.V.P.:** 2 300 €



**Título:** *Love*

**Técnica:** Óleo s/ tela

**Dimensões:** 80 x 80 cm

**Referência:** FB0006

**P.V.P.:** 2 300 €



# S&A

SERIGRAFIAS & AFINS

## FRANCISCO BARTUS

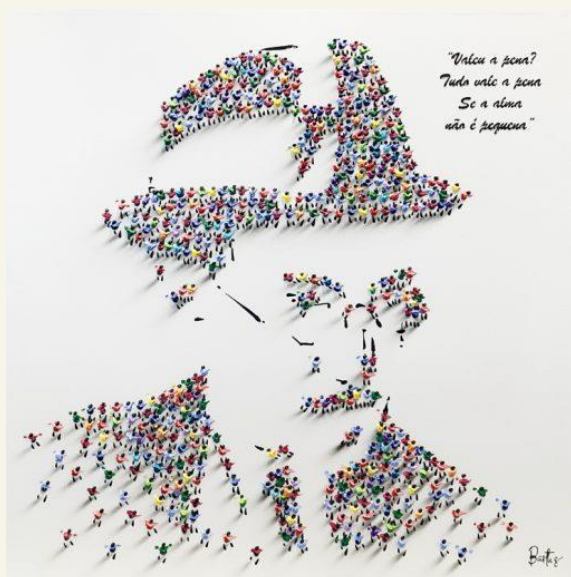

**Título:** *Fernando Pessoa*

**Técnica:** Óleo s/ tela

**Dimensões:** 80 x 80 cm

**Referência:** FB0007

**P.V.P.:** 2300 €



**Título:** *Love*

**Técnica:** Óleo s/ tela

**Dimensões:** 80 x 80 cm

**Referência:** FB00008

**P.V.P.:** 2300 €



# S&A

SERIGRAFIAS & AFINS

## FRANCISCO BARTUS



**Título:** *Coração*

**Técnica:** Óleo s/ tela

**Dimensões:** 50 x 50 cm

**Referência:** FB0009

**P.V.P.:** 970 €



**Título:** *Coração*

**Técnica:** Óleo s/ tela

**Dimensões:** 50 x 50 cm

**Referência:** FB00010

**P.V.P.:** 970 €

# S&A

SERIGRAFIAS & AFINS

## FRANCISCO BARTUS



**Título:** *Círculo da Vida*

**Técnica:** Óleo s/ tela

**Dimensões:** 50 x 50 cm

**Referência:** FB0011

**P.V.P.:** 970 €



**Título:** *Círculo da Vida*

**Técnica:** Óleo s/ tela

**Dimensões:** 50 x 50 cm

**Referência:** FB00012

**P.V.P.:** 970 €

# S & A

SERIGRAFIAS & AFINS

## FRANCISCO ARÍTZIA



**Título:** *Violeta Parra*

**Técnica:** Serigrafia

**Dimensões:** 70 x 50 cm

**Referência:** FA0001

**P.V.P.:** 350 €

# S & A

SERIGRAFIAS & AFINS

## GENTIL HOMEM



**Título:** *Torres Vedras*

**Técnica:** Serigrafia

**Dimensões:** 49 x 41 cm

**Referência:** GH0001

**P.V.P.:** 330 €



# S&A

SERIGRAFIAS & AFINS

## GENTIL HOMEM



**Título:** *Porta Alentejana*

**Técnica:** Serigrafia

**Dimensões:** 49 x 41 cm

**Referência:** GH0002

**P.V.P.:** 330 €



**Técnica:** Serigrafia

**Dimensões:** 49 x 41 cm

**Referência:** GH0003

**P.V.P.:** 330 €



# S & A

SERIGRAFIAS & AFINS

## GONZALEZ BRAVO



**Técnica:** Serigrafia

**Dimensões:** 50 x 70 cm

**Referência:** GB0001

**P.V.P.:** 350 €



**Técnica:** Serigrafia

**Dimensões:** 50 x 70 cm

**Referência:** GB0002

**P.V.P.:** 350 €

# S&A

SERIGRAFIAS & AFINS

## GONZALEZ BRAVO



**Técnica:** Serigrafia  
**Dimensões:** 70 x 50 cm  
**Referência:** GB0003  
**P.V.P.:** 350 €

# S & A

SERIGRAFIAS & AFINS

## GRAÇA MORAIS

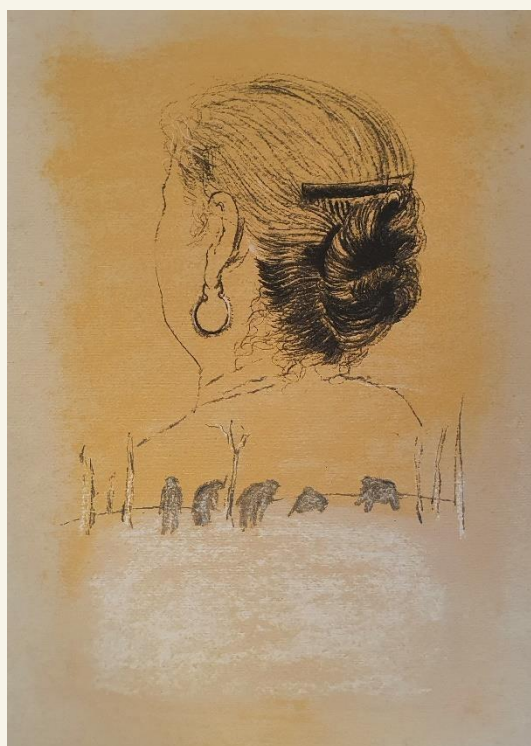

**Técnica:** Serigrafia  
**Dimensões:** 58 x 40 cm  
**Referência:** GM0001  
**P.V.P.:** 550 €

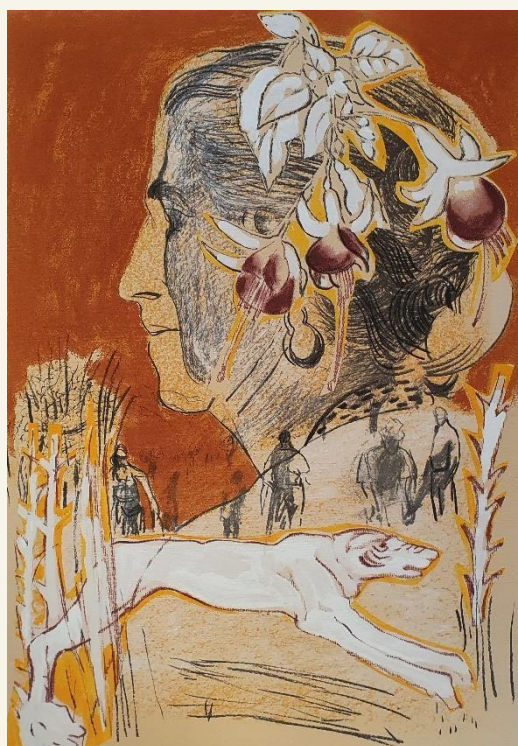

**Técnica:** Serigrafia  
**Dimensões:** 57 x 41 cm  
**Referência:** GM0002  
**P.V.P.:** 550 €



# S & A

SERIGRAFIAS & AFINS

## GRAÇA MORAIS

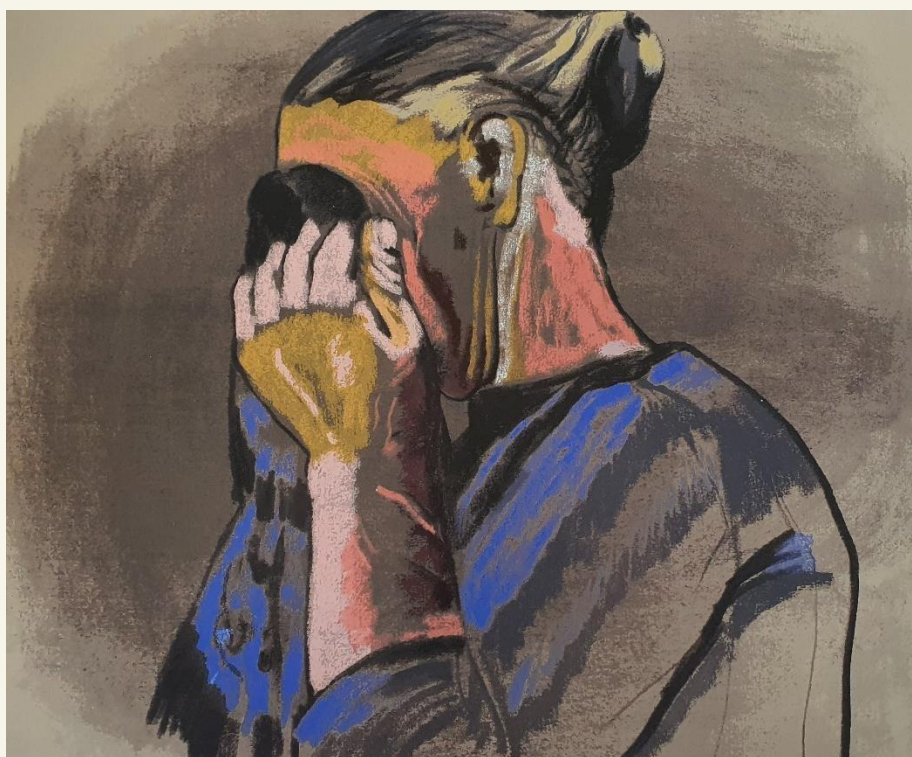

**Título:** Mães de Timor

**Técnica:** Serigrafia

**Dimensões:** 40 x 48 cm

**Referência:** GM0003

**P.V.P.:** 500 €

# S&A

SERIGRAFIAS & AFINS

## GRACINDA CANDEIAS



**Título:** *Turbilhão*

**Técnica:** Serigrafia

**Dimensões:** 50 x 70 cm

**Edição:** 200 exemplares assinados e numerados

**Referência:** GC0001

**P.V.P.:** 380 €



# S&A

SERIGRAFIAS & AFINS

## GRACINDA CANDEIAS



**Técnica:** Serigrafia

**Dimensões:** 68 x 48 cm

**Edição:** 150 exemplares assinados e numerados

**Ano:** 1989

**Referência:** GC0002

**P.V.P.:** 400 €

# S&A

SERIGRAFIAS & AFINS

## GRACINDA CANDEIAS

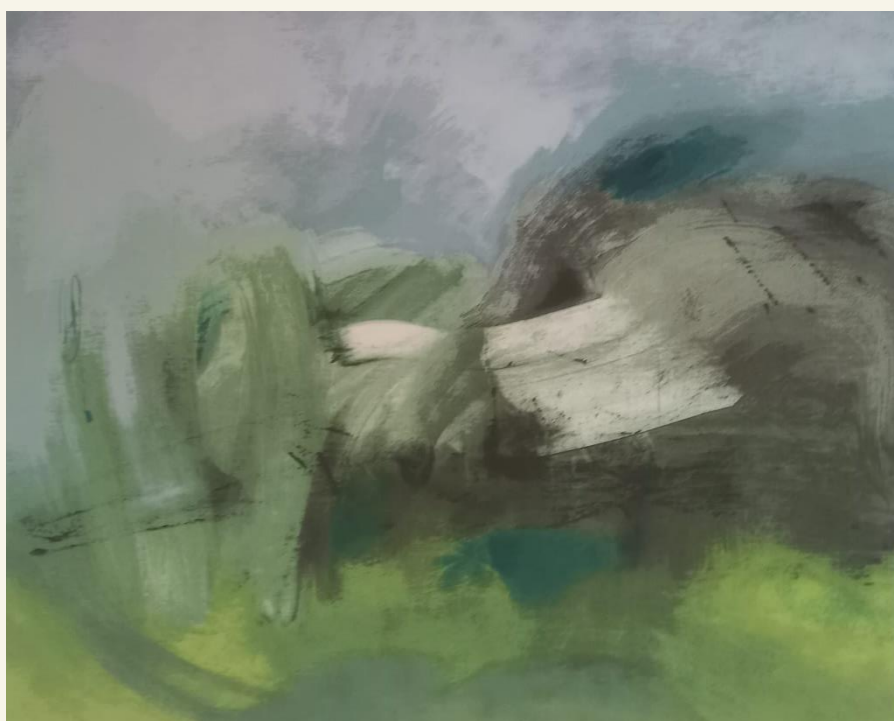

**Técnica:** Serigrafia

**Dimensões:** 50 x 70 cm

**Edição:** 150 exemplares assinados e numerados

**Referência:** GC0003

**P.V.P.:** 400 €

# S & A

SERIGRAFIAS & AFINS

## GUILHERME PARENTE



**Técnica:** Serigrafia

**Dimensões:** 58 x 46,5 cm

**Referência:** GP0001

**P.V.P.:** 550 €



**Técnica:** Serigrafia

**Dimensões:** 50,5 x 46 cm

**Referência:** GP0002

**P.V.P.:** 550 €

# S & A

SERIGRAFIAS & AFINS

## GUILHERME PARENTE



**Técnica:** Serigrafia

**Dimensões:** 70 x 55 cm

**Referência:** GP0003

**P.V.P.:** 550 €

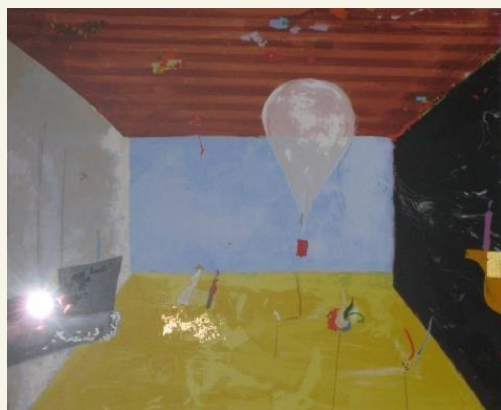

**Técnica:** Serigrafia

**Dimensões:** 50 x 70 cm

**Referência:** GP0004

**P.V.P.:** 550 €

# S & A

SERIGRAFIAS & AFINS

## GUILHERME PARENTE



**Técnica:** Serigrafia

**Dimensões:** 60,5 x 40 cm

**Referência:** GP0005

**P.V.P.:** 550 €



**Técnica:** Serigrafia

**Dimensões:** 50 x 36 cm

**Referência:** GP0006

**P.V.P.:** 550 €



# S & A

SERIGRAFIAS & AFINS

## GUILHERME PARENTE



**Técnica:** Serigrafia  
**Dimensões:** 44 x 47 cm  
**Referência:** GP0007  
**P.V.P.:** 550 €



**Técnica:** Serigrafia  
**Dimensões:** 49 x 49 cm  
**Referência:** GP0008  
**P.V.P.:** 550 €

# S & A

SERIGRAFIAS & AFINS

## GUILHERME PARENTE

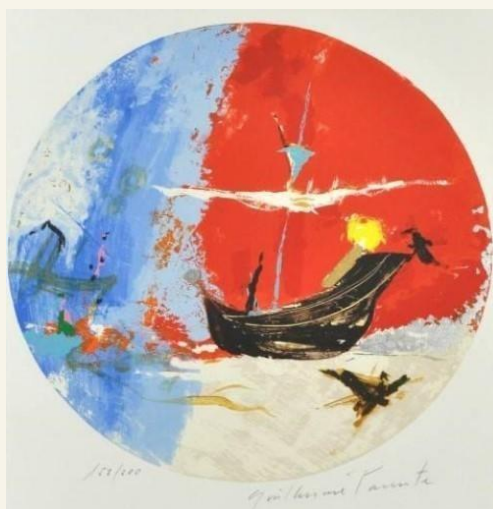

**Técnica:** Serigrafia

**Dimensões:** 50 x 41 cm

**Referência:** GP009

**P.V.P.:** 550 €



**Técnica:** Serigrafia

**Dimensões:** 45 x 39 cm

**Referência:** GP0010

**P.V.P.:** 550 €

# S & A

SERIGRAFIAS & AFINS

## GUILHERME PARENTE



**Técnica:** Serigrafia

**Dimensões:** 45,5 x 61 cm

**Referência:** GP011

**P.V.P.:** 550 €

# S & A

SERIGRAFIAS & AFINS

## GUILHERME PARENTE



**Técnica:** Serigrafia  
**Dimensões:** 41 x 47 cm  
**Referência:** GP012  
**P.V.P.:** 550 €



**Técnica:** Serigrafia  
**Dimensões:** 30 x 22 cm  
**Referência:** GP013  
**P.V.P.:** 550 €

# S & A

SERIGRAFIAS & AFINS

## GUILHERME PARENTE



**Técnica:** Serigrafia

**Dimensões:** 41 x 28 cm

**Referência:** GP014

**P.V.P.:** 550 €



# S & A

SERIGRAFIAS & AFINS

## HELENA ABREU



**Título:** *Abraço de anjos*

**Técnica:** Serigrafia

**Dimensões:** 56,5 x 33 cm

**Ano:** 2005

**Referência:** HA0001

**P.V.P.:** 500 € (com Passepartout)

# S&A

SERIGRAFIAS & AFINS

## HELENA VIEIRA DA SILVA



**Técnica:** Serigrafia

**Dimensões:** 59 x 44 cm

**Referência:** HVS0002

**P.V.P.:** 1450 €

# S&A

SERIGRAFIAS & AFINS

## HENRIQUE RUÍVO



**Técnica:** Serigrafia

**Dimensões:** 70x 50 cm

**Referência:** HR0001

**P.V.P.:** 150€

# S & A

SERIGRAFIAS & AFINS

ILDA DAVID



**Técnica:** Serigrafia

**Dimensões:** 56 x 38,5 cm

**Edição:** 200 exemplares assinados e numerados

**Ano:** 1998

**Referência:** ID0001

**P.V.P.:** 350 €

# S & A

SERIGRAFIAS & AFINS

## ISABEL LAGINHAS



**Técnica:** Serigrafia

**Dimensões:** 64 x 38 cm (mancha) e  
70 x 50 cm (Papel)

**Ano:** 2003

**Edição:** 200 exemplares assinados e numerados

**Referência:** IL0001

**P.V.P.:** 350 € (com Passepartout)



# S & A

SERIGRAFIAS & AFINS

## ISABEL LAGINHAS



**Técnica:** Serigrafia  
**Dimensões:** 70 x 50 cm  
**Ano:** 2001  
**Referência:** IL0002  
**P.V.P.:** 350 €

# S&A

SERIGRAFIAS & AFINS

## ISABEL NUNES



**Título:** *Lisboa entre tempos*

**Técnica:** Serigrafia

**Dimensões:** 51 x 40,5 cm

**Ano:** 2005

**Edição:** 200 exemplares assinados e numerados

**Referência:** IN0001

**P.V.P.:** 230 €

# S & A

SERIGRAFIAS & AFINS

## JACINTO LUÍS

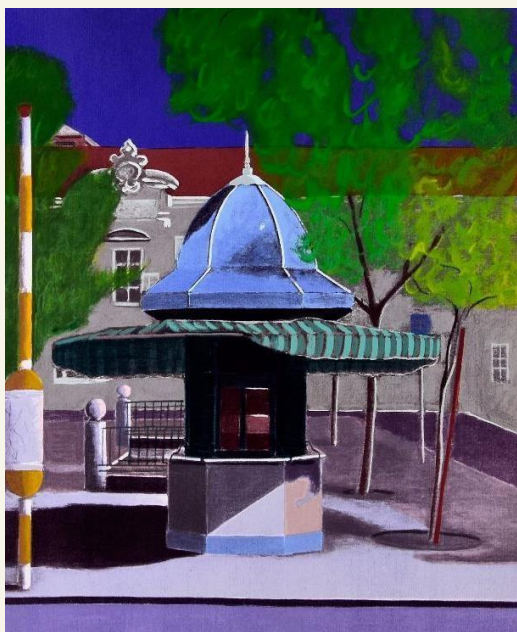

**Técnica:** Serigrafia  
**Dimensões:** 67 x 55 cm  
**Referência:** JL0001  
**P.V.P.:** 330 €



**Técnica:** Serigrafia  
**Dimensões:** 51 x 42 cm  
**Referência:** JL0002  
**P.V.P.:** 330 €

# S & A

SERIGRAFIAS & AFINS

## JACINTO LUÍS

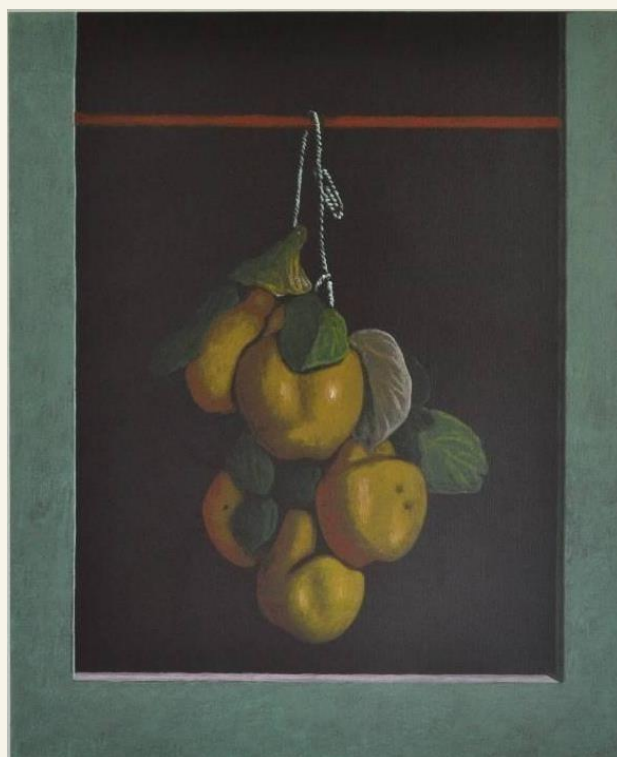

**Técnica:** Serigrafia

**Dimensões:** 51 x 42 cm

**Referência:** JL0003

**P.V.P.:** 330 €

# S & A

SERIGRAFIAS & AFINS

## JACINTO LUÍS



**Técnica:** Serigrafia

**Dimensões:** 39 x 48 cm

**Referência:** JL0004

**P.V.P.:** 400 €



# S&A

SERIGRAFIAS & AFINS

## JACINTO LUÍS



**Técnica:** Serigrafia

**Dimensões:** 39 x 48 cm

**Referência:** JL0005

**P.V.P.:** 450 €

# S & A

SERIGRAFIAS & AFINS

## JACINTO LUÍS



**Título;** Quiosque da Praça Trindade Coelho

**Técnica:** Serigrafia

**Dimensões:** 53,5 x 40 cm (mancha) 76 x 56 cm (papel)

**Edição:** 150 exemplares assinados e numerados

**Ano:** 1996

**Referência:** JL0006

**P.V.P.:** 550 €

# S & A

SERIGRAFIAS & AFINS

## JACQUES MONORY

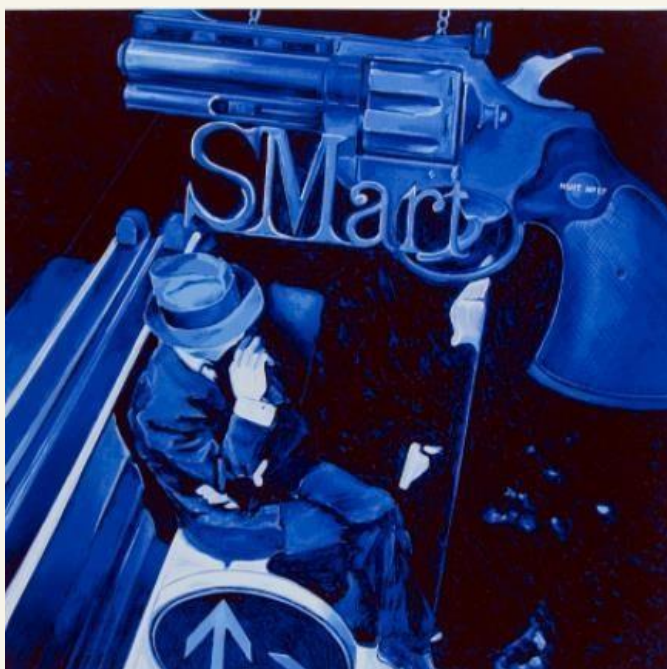

**Técnica:** Serigrafia

**Dimensões:** 49 x 49,5 cm

**Ano:** 2002

**Edição:** 200 exemplares assinados e numerados

**Referência:** JM0001

**P.V.P.:** 500 €

# S & A

SERIGRAFIAS & AFINS

JAIME SILVA

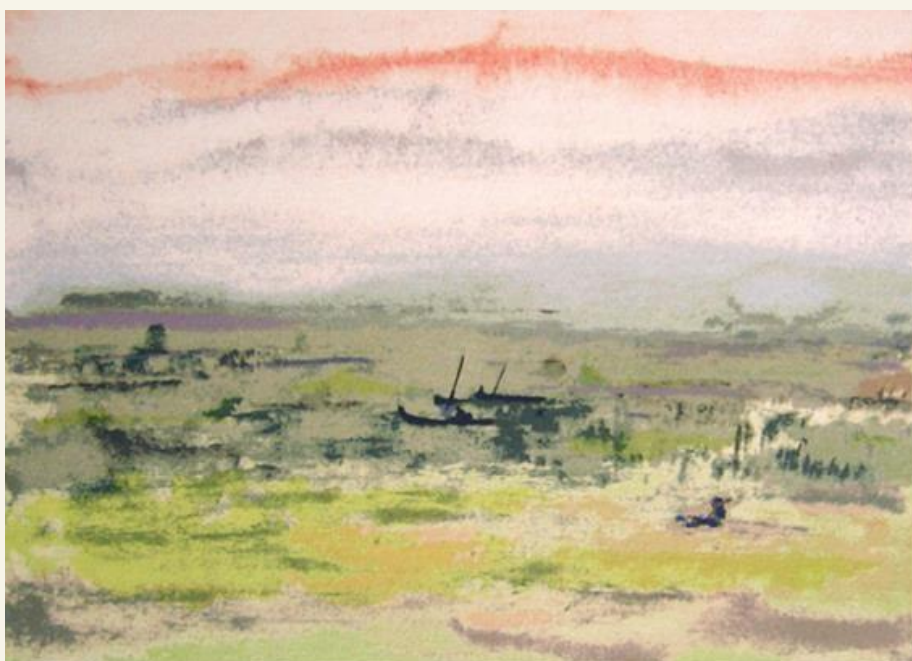

**Técnica:** Serigrafia  
**Dimensões:** 18,5 × 25 cm  
**Referência:** JS0001  
**P.V.P.:** 150 €

# S&A

SERIGRAFIAS & AFINS

JAIME SILVA



**Técnica:** Serigrafia

**Dimensões:** 30 × 20 cm

**Edição:** 150 exemplares assinados e  
numerados

**Referência:** JS0002

**P.V.P.:** 350 €



# S & A

SERIGRAFIAS & AFINS

## JOANA ROSA



**Título:** *Boca do Rio*

**Técnica:** Serigrafia

**Dimensões:** 20,5 x 70 cm

**Ano:** 2005

**Edição:** 150 exemplares assinados e numerados

**Referência:** JR0001

**P.V.P.:** 230 €



**Título:** *Paragem de Autocarro*

**Técnica:** Serigrafia

**Dimensões:** 14,5 x 65,5 cm

**Ano:** 2005

**Edição:** 150 exemplares assinados e numerados

**Referência:** JR0002

**P.V.P.:** 230 €



**Técnica:** Serigrafia

**Dimensões:** 20 x 26 cm

**Referência:** JR0003

**P.V.P.:** 120 €

# S&A

SERIGRAFIAS & AFINS

## JOÃO CUTILEIRO



**Título:** *Nú Feminino*

**Técnica:** Prato de porcelana pintado

**Diâmetro:** 27 cm

**Edição:** 100 pratos numerados e assinados pelo mestre Cutileiro, com suporte de acrílico

**Referência:** C0001

**P.V.P.:** 210 €

# S & A

SERIGRAFIAS & AFINS

## JOÃO ANTAS



**Técnica:** Serigrafia

**Dimensões:** 38,5 x 40 cm (mancha) e 50 x 70 cm (papel)

**Ano:** 1996

**Edição:** 200 exemplares assinados e numerados

**Referência.:** JA0001

**P.V.P.:** 320€

# S & A

SERIGRAFIAS & AFINS

## JOÃO ANTAS



**Técnica:** Serigrafia

**Dimensões:** 38 x 57 cm (mancha) e 50 x 70 cm (papel)

**Ano:** 1996

**Edição:** 200 exemplares assinados e numerados

**Referência:** JA0002

**P.V.P.:** 280 €



# S & A

SERIGRAFIAS & AFINS

## JOÃO ANTAS



**Técnica:** Serigrafia

**Dimensões:** 38 x 57 cm (mancha) e 50 x 70 cm (papel)

**Ano:** 1996

**Edição:** 200 exemplares assinados e numerados

**Referência:** JA0003

**P.V.P.:** 280 €



# S & A

SERIGRAFIAS & AFINS

## JOÃO FRAGOSO



**Técnica:** Serigrafia

**Dimensões:** 45,5 × 34,5 cm

**Referência:** JF0001

**P.V.P.:** 350 €

# S & A

SERIGRAFIAS & AFINS

## JOÃO HOGAN



**Técnica:** Serigrafia

**Dimensões:** 37 × 50 cm

**Referência:** JH0001

**P.V.P.:** 500 €



**Técnica:** Serigrafia

**Dimensões:** 37 × 50 cm

**Referência:** JH0002

**P.V.P.:** 500 €

# S & A

SERIGRAFIAS & AFINS

## JOÃO HOGAN

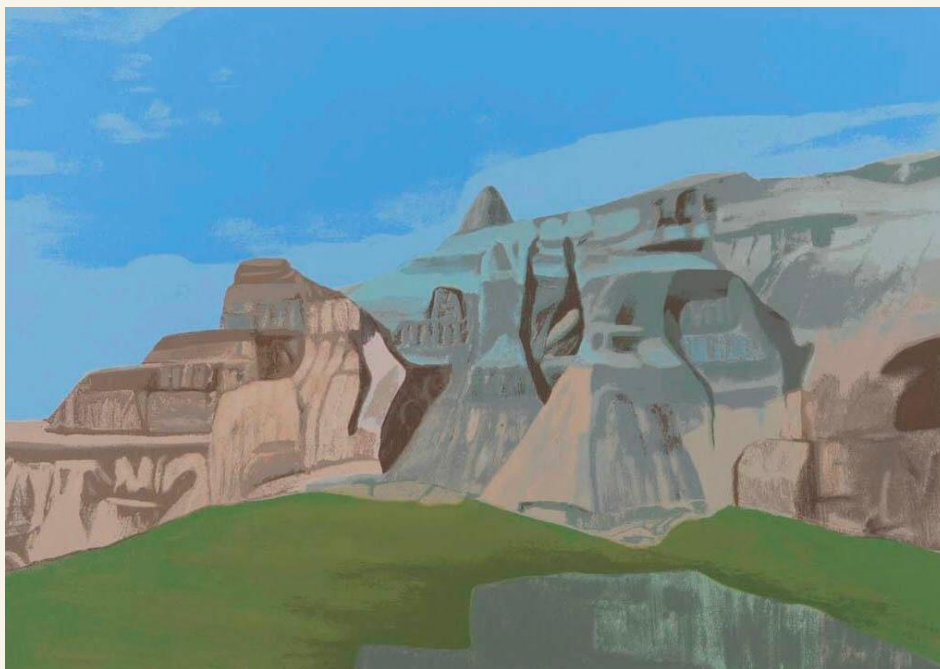

**Técnica:** Serigrafia

**Dimensões:** 50 × 70 cm

**Referência:** JH0003

**P.V.P.:** 500 €

# S & A

SERIGRAFIAS & AFINS

## JOÃO HOGAN

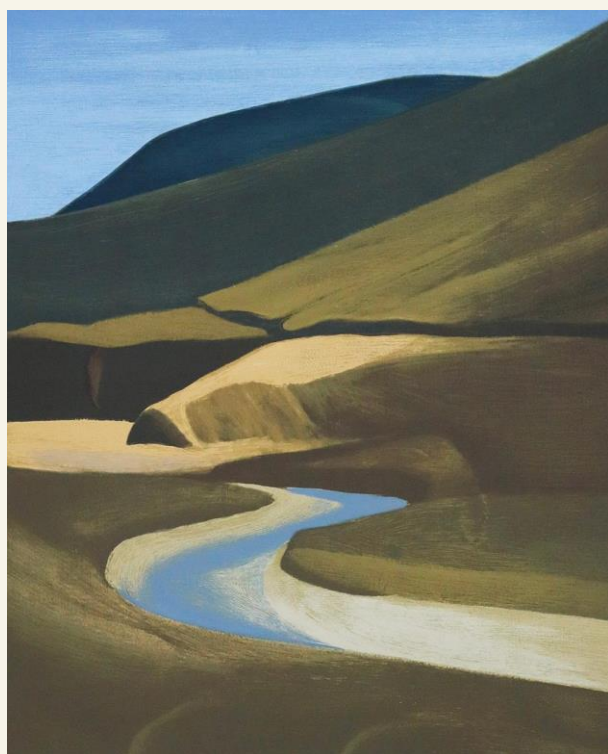

**Técnica:** Serigrafia  
**Dimensões:** 50 × 70 cm  
**Referência:** JH0004  
**P.V.P.:** 500 €

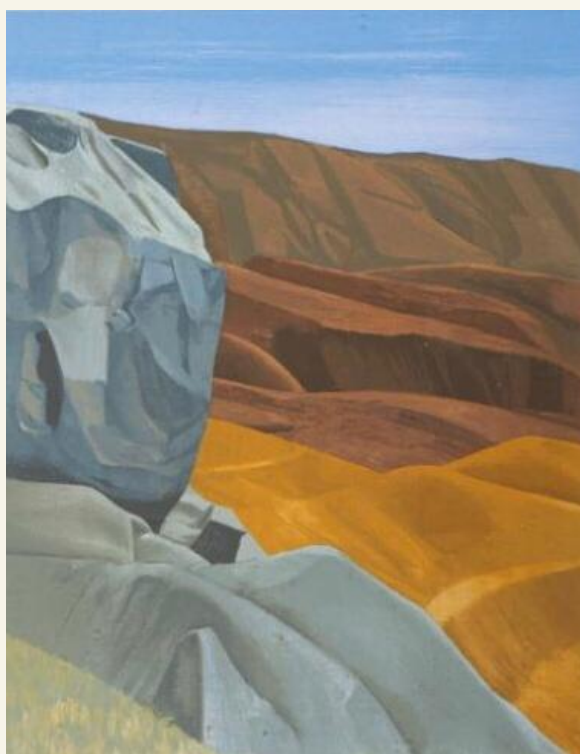

**Técnica:** Serigrafia  
**Dimensões:** 50 × 70 cm  
**Referência:** JH0005  
**P.V.P.:** 500 €



# S & A

SERIGRAFIAS & AFINS

## JOÃO HOGAN

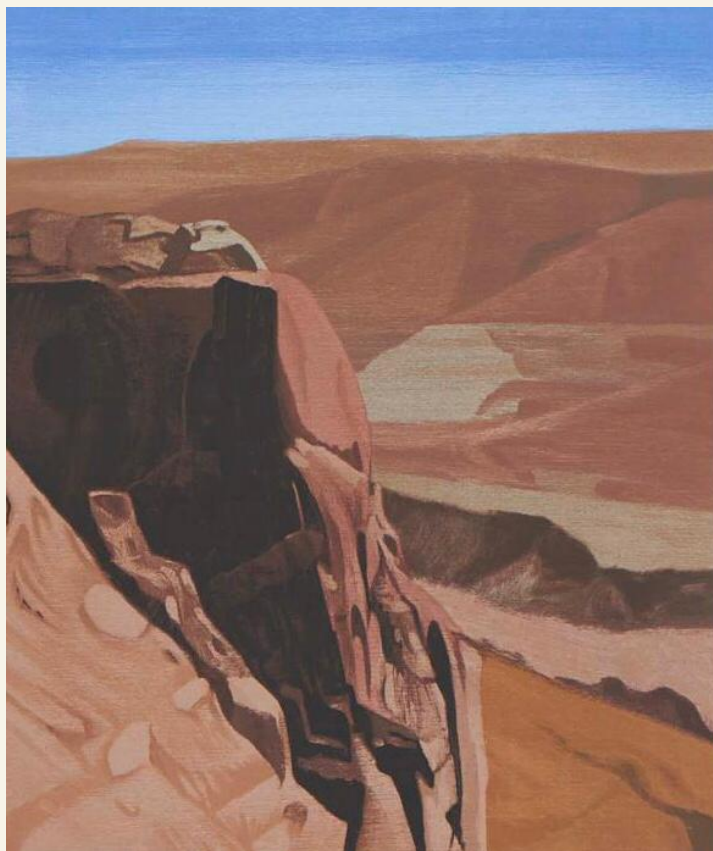

**Técnica:** Serigrafia

**Dimensões:** 50 × 70 cm

**Referência:** JH0006

**P.V.P.:** 500 €



# S & A

SERIGRAFIAS & AFINS

## JOÃO MOREIRA



**Técnica:** Serigrafia

**Dimensões:** 51 × 51 cm

**Ano:** 1999

**Edição:** 200 exemplares assinados e numerados

**Referência:** JM0001

**P.V.P.:** 250€

# S & A

SERIGRAFIAS & AFINS

## JOÃO MURILLO



**Técnica:** Serigrafia

**Dimensões:** 50 x 68 cm

**Referência:** JM0001

**P.V.P.:** 400 €

# S & A

SERIGRAFIAS & AFINS

## JOÃO RIBEIRO



**Técnica:** Serigrafia

**Diâmetro:** 24 cm

**Edição:** 200 exemplares  
assinados e numerados

**Referência:** JR0001

**P.V.P.:** 100 €

# S & A

SERIGRAFIAS & AFINS

## JOÃO RIBEIRO

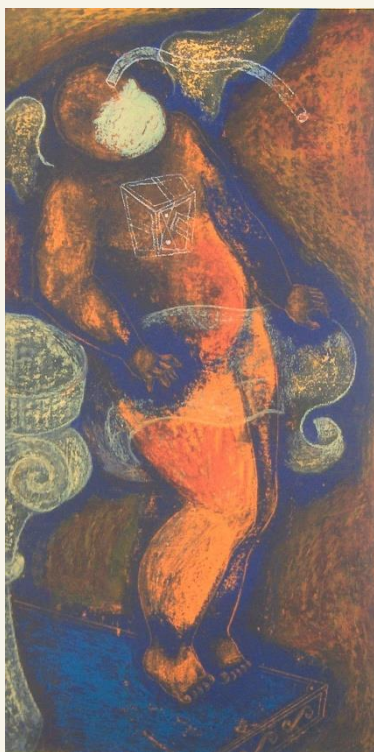

**Técnica:** Serigrafia

**Dimensões:** 57 x 29 cm

**Ano:** 1999

**Referência:** JR0002

**P.V.P.:** 175 €



# S & A

SERIGRAFIAS & AFINS

## JOÃO VAZ DE CARVALHO



**Técnica:** Serigrafia

**Dimensões:** 43 x 55 cm (mancha) e 60 x 70 cm (papel)

**Ano:** 2001

**Edição:** 200 exemplares assinados e numerados

**Referência:** JVC0001

**P.V.P.:** 180 €



# S & A

SERIGRAFIAS & AFINS

## JOÃO VAZ DE CARVALHO



**Técnica:** Serigrafia

**Dimensões:** 36 x 36 cm (mancha) e 50 x 50 cm (papel)

**Edição:** 200 exemplares assinados e numerados

**Referência:** JVC0002

**P.V.P.:** 180 €



# S & A

SERIGRAFIAS & AFINS

## JOÃO VIEIRA



**Técnica:** Serigrafia

**Dimensões:** 50 x 68 cm

**Referência:** JV0001

**P.V.P.:** 541,20 €

# S & A

SERIGRAFIAS & AFINS

## JOÃO VIEIRA



**Técnica:** Serigrafia

**Dimensões:** 90 x 70 cm

**Referência:** JV0002

**P.V.P.:** 1 230 €

# S & A

SERIGRAFIAS & AFINS

## JOÃO VIEIRA

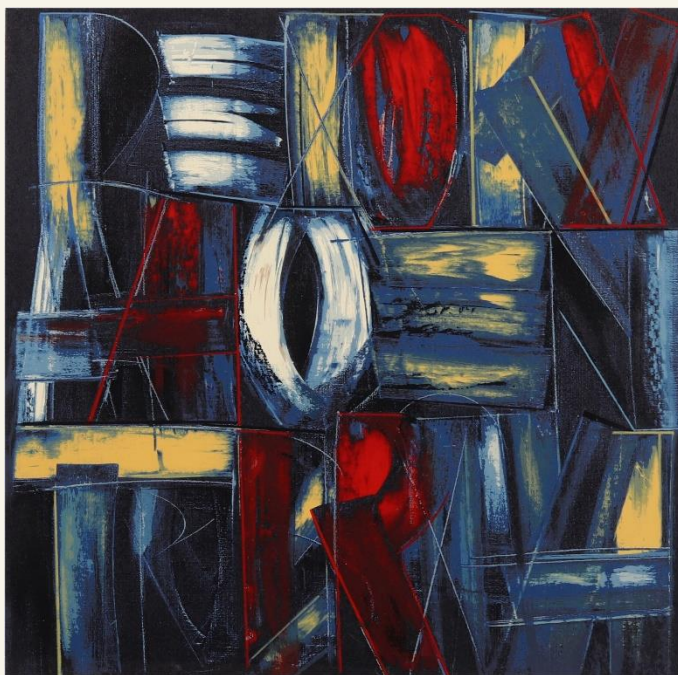

**Técnica:** Serigrafia

**Dimensões:** 48 x 48 cm

**Referência:** JV0003

**P.V.P.:** 550 €



# S & A

SERIGRAFIAS & AFINS

## JOAQUIM BALTAZAR

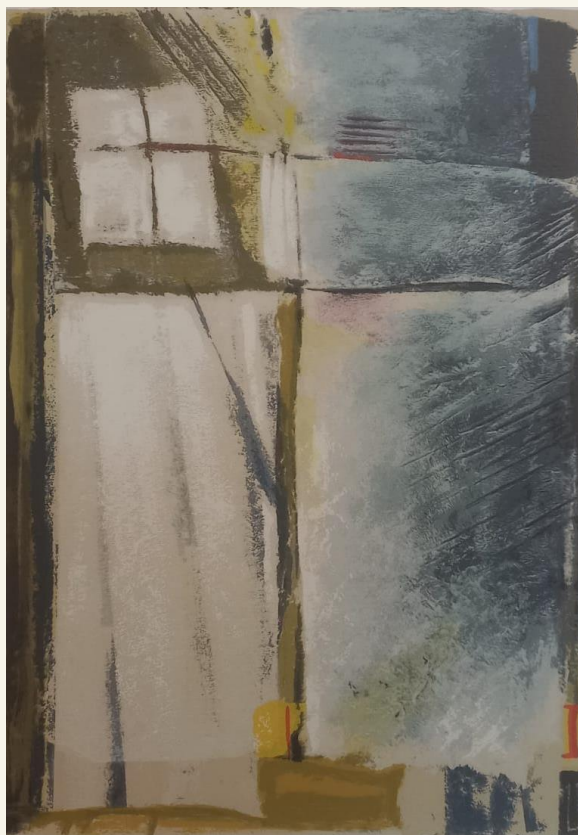

**Técnica:** Serigrafia

**Dimensões:** 70 × 50 cm

**Ano:** 1988

**Referência:** JB0001

**P.V.P.:** 350 €

# S & A

SERIGRAFIAS & AFINS

## JOAQUIM CANOTILHO



**Título:** *Lisboa – Rua do Arsenal*

**Técnica:** Serigrafia

**Dimensões:** 70 x 50 cm

**Referência:** JC0001

**P.V.P.:** 307,50 €

# S & A

SERIGRAFIAS & AFINS

## JOAQUIM CANOTILHO



Referência: JC0002



Referência: JC0003

**Título:** Lisboa – Elevador de Santa Justa

**Técnica:** Serigrafia

**Dimensões:** 70 x 32 cm

**P.V.P. Unitário:** 395€

# S & A

SERIGRAFIAS & AFINS

## JOAQUIM CANOTILHO



**Título:** *Porto - Correntes de História*

**Técnica:** Aguarela s/ papel

**Dimensões:** 69,5 x 57,7 cm

**Referência:** JC0004

**P.V.P.:** 6 027 €



# S & A

SERIGRAFIAS & AFINS

## JOAQUIM CANOTILHO



**Título:** *Porto - Carinhos do Douro*

**Técnica:** Aguarela s/ papel

**Dimensões:** 55,8 x 35,3cm

**Referência:** JC0005

**P.V.P.:** 3 075 €



**Título:** *Porto - Clérigos*

**Técnica:** Aguarela s/ papel

**Dimensões:** 95 x 57 cm

**Referência:** JC0006

**P.V.P.:** 3 075 €



# S & A

SERIGRAFIAS & AFINS

## JOAQUIM CANOTILHO



**Título:** “*Escolha do Pescado*”

*Catembe – Moçambique*

**Técnica:** Aguarela s/ papel

**Dimensões:** 62 x 46,4 cm

**Referência:** JC0007

**P.V.P.:** 4 305 €



**Título:** “*Dois vendedores na praia*”

*Inhassoro – Moçambique*

**Técnica:** Aguarela s/ papel

**Dimensões:** 37 x 22 cm

**Referência:** JC0008

**P.V.P.:** 2 890 €

# S & A

SERIGRAFIAS & AFINS

## JOAQUIM CANOTILHO



**Título:** “Armando o barco”

*Maputo – Moçambique*

**Técnica:** Guache s/ papel

**Dimensões:** 45,2 x 26,7 cm

**Referência:** JC0009

**P.V.P.:** 3 075 €

# S & A

SERIGRAFIAS & AFINS

## JOAQUIM CANOTILHO



**Título:** “Cinco pescadores”

*Ilha de Moçambique*

**Técnica:** Aguarela s/ papel

**Dimensões:** 40 x 25cm

**Referência:** JC0010

**P.V.P.:** 2 214 €



# S & A

SERIGRAFIAS & AFINS

## JOAQUIM CANOTILHO



**Título:** “ *Preparativos para a pesca*”

*Maputo – Moçambique*

**Técnica:** Aguarela

**Dimensões:** 39,5 x 29,5 cm

**Referência:** JC0011

**P.V.P.:** 3 075 €

# S & A

SERIGRAFIAS & AFINS

## JOAQUIM CANOTILHO

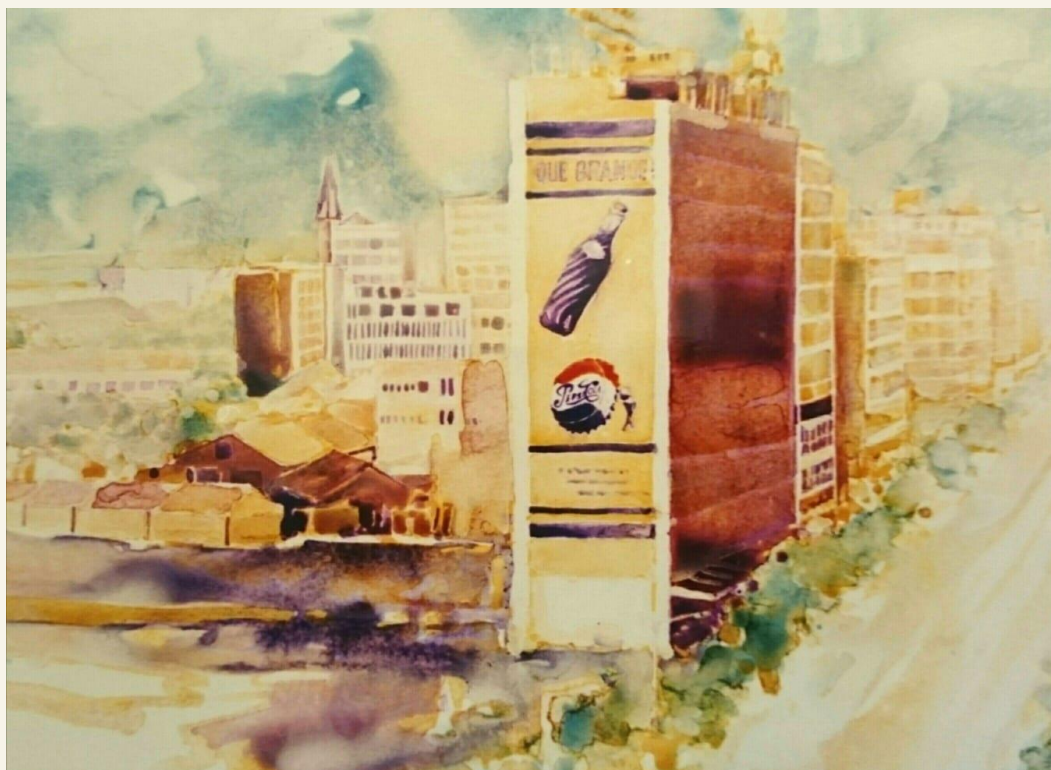

**Título:** “Pepsi cola”  
**Maputo – Moçambique**  
**Técnica:** Aguarela s/ papel  
**Dimensões:** 41 x 29 cm  
**Referência:** JC0012  
**P.V.P.:** 2 214 €



# S & A

SERIGRAFIAS & AFINS

## JOAQUIM CANOTILHO



**Título:** “Vendedora de Caranguejo”

*Bazar de Maputo – Moçambique*

**Técnica:** Aguarela s/ papel

**Dimensões:** 66,4 x 50,1 cm

**Referência:** JC0013

**P.V.P.:** 5 166 €

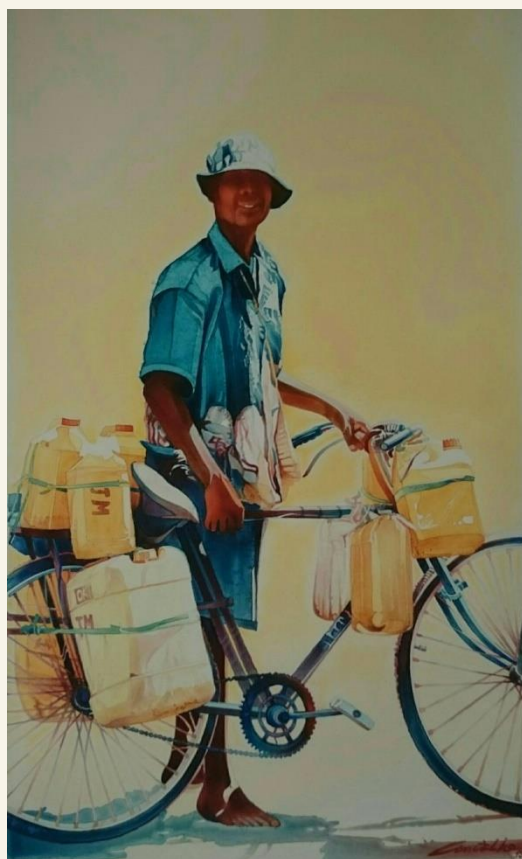

**Título:** “Transportador de Sura”

*Inhassoro – Moçambique*

**Técnica:** Aguarela s/ papel

**Dimensões:** 90,2 x 51,3 cm

**Referência:** JC0014

**P.V.P.:** 5 535 €

# S & A

SERIGRAFIAS & AFINS

## JOAQUIM CANOTILHO



**Título:** “*Natureza Morta*”

*Maputo – Moçambique*

**Técnica:** Óleo s/ tela

**Dimensões:** 59,5 x 120,5 cm

**Referência:** JC0015

**P.V.P.:** 9 840 €

# S & A

SERIGRAFIAS & AFINS

## JOAQUIM CANOTILHO



**Título:** “*Pintado para o meu amor*” -

*Maputo – Moçambique*

**Técnica:** Aguarela s/ papel

**Dimensões:** 33,8 x 23,1 cm

**Referência:** JC0016

**P.V.P.:** 1 845 €

# S & A

SERIGRAFIAS & AFINS

## JOAQUIM CANOTILHO

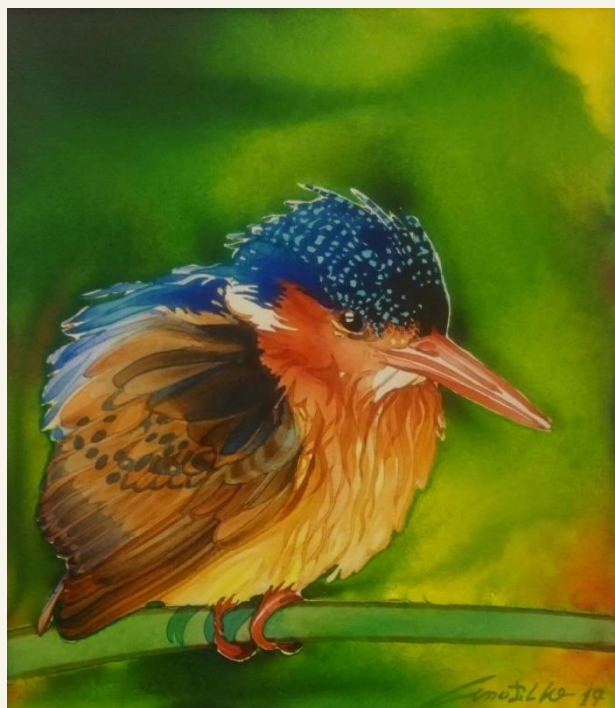

**Título:** *“Pica Peixe”*  
*Bazar de Maputo – Moçambique*

**Técnica:** Aguarela s/ papel

**Dimensões:** 36,5 x 31,5 cm

**Referência:** JC0017

**P.V.P.:** 1 845 €



**Título:** *“Guarda Rios”*  
*Gorongosa – Moçambique*

**Técnica:** Óleo s/ tela

**Dimensões:** 81 x 51 cm

**Referência:** JC0018

**P.V.P.:** 7 380 €



# S & A

SERIGRAFIAS & AFINS

## JOAQUIM CANOTILHO



**Título:** “ *O Olhar da chita* ”

*Gorongosa – Moçambique*

**Técnica:** Aguarela s/ papel

**Dimensões:** 42,5 x 41,2 cm

**Referência:** JC0019

**P.V.P.:** 3 075 €



# S & A

SERIGRAFIAS & AFINS

## JOAQUIM CANOTILHO



**Título:** “Sede matinal de Impalas”

*Gorongosa – Moçambique*

**Técnica:** Aguarela s/ papel

**Dimensões:** 82 x 57,5 cm

**Referência:** JC0020

**P.V.P.:** 2 214 €



**Título:** “Niala”

*Gorongosa – Moçambique*

**Técnica:** Aguarela s/ papel

**Dimensões:** 35,5 x 26,7 cm

**Referência:** JC0021

**P.V.P.:** 1 845 €

# S & A

SERIGRAFIAS & AFINS

## JOAQUIM CANOTILHO



**Título:** “*Niala bebendo*”  
*Gorongosa – Moçambique*

**Técnica :** Óleo s/ tela

**Dimensões:** 81 x 60,2 cm

**Referência:** JC0022

**P.V.P.:** 9 225 €

# S & A

SERIGRAFIAS & AFINS

## JOAQUIM CANOTILHO



**Título:** “*Sete Nialas*”

*Gorongosa – Moçambique*

**Técnica:** Aguarela s/ papel

**Dimensões:** 60,5 x 45,5 cm

**Referência:** JC0023

**P.V.P.:** 3 690 €

# S&A

SERIGRAFIAS & AFINS

## JOAQUIM CANOTILHO



**Título:** “*Inesquecível bebedouro*”

*Gorongosa – Moçambique*

**Técnica:** Aguarela s/papel

**Dimensões:** 57 x 36,5 cm

**Referência:** JC0024

**P.V.P.:** 3 075 €



# S & A

SERIGRAFIAS & AFINS

## JOAQUIM CANOTILHO



**Título:** “*Só se ama em Africa*”

*Gorongosa – Moçambique*

**Técnica:** Aguarela s/ papel

**Dimensões:** 55,8 x 75,8 cm

**Referência:** JC0025

**P.V.P.:** 9 840 €



# S&A

SERIGRAFIAS & AFINS

## JOAQUIM OLIVEIRA



**Título:** *Porto*

**Técnica:** Serigrafia

**Dimensões:** 29,5 x 49 cm

**Referência:** JO0001

**P.V.P.:** 150 €

# S&A

SERIGRAFIAS & AFINS

## JORGE BASTOS



**Técnica:** Serigrafia

**Dimensões:** 40 x 50 cm

**Referência:** JB0001

**P.V.P.:** 250 €

# S&A

SERIGRAFIAS & AFINS

## JORGE BASTOS



**Técnica:** Serigrafia

**Dimensões:** 40 x 50 cm

**Referência:** JB0002

**P.V.P.:** 175 €

# S&A

SERIGRAFIAS & AFINS

## JORGE BRANDEIRO



**Técnica:** Técnica mista

**Dimensões:** 42 x 56 cm

**Ano:** 1980

**P.V.P.:** 430 € (com moldura)

# S & A

SERIGRAFIAS & AFINS

JORGE CALERO

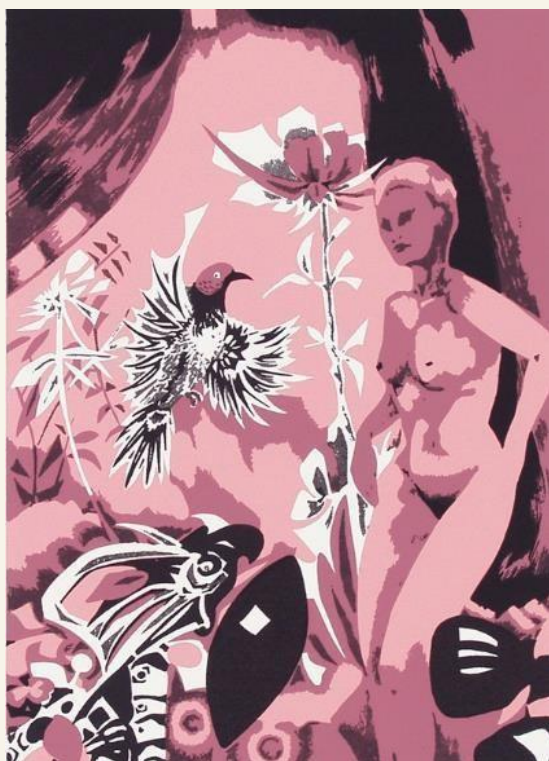

**Título:** *Anunciação*

**Técnica:** Serigrafia

**Dimensões:** 26,5 x 19 cm

**Ano:** 2002

**Edição:** 250 exemplares assinados e numerados

**Referência:** JC0001

**P.V.P.:** 110 € (com Passepartout)



# S & A

SERIGRAFIAS & AFINS

## JORGE MARQUES



**Título:** *Telhados de Lisboa*

**Técnica:** Serigrafia

**Dimensões:** 35 x 50 cm

**Referência:** JM001

**P.V.P.:** 95 €

# S & A

SERIGRAFIAS & AFINS

## JOSÉ CORDEIRO



**Título:** *Maria de Alfama*

**Técnica:** Serigrafia

**Dimensões:** 35 x 48 cm (mancha) e  
51 x 61cm (papel)

**Referência:** JC0001

**P.V.P.:** 196,80 €

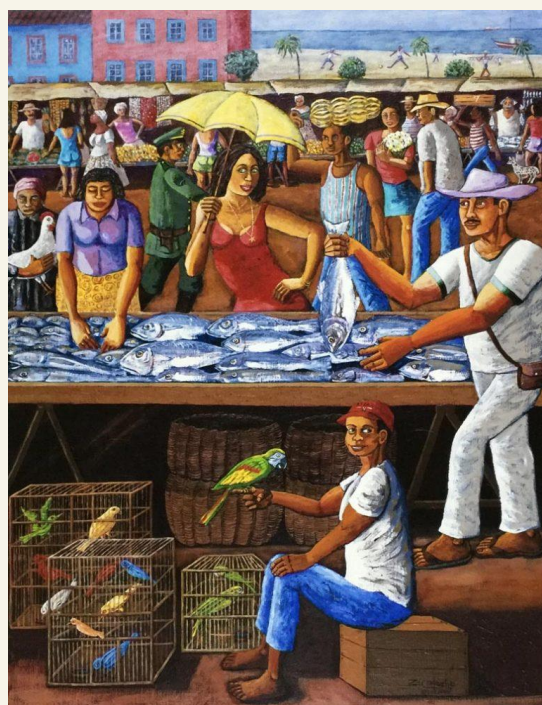

**Título:** *The Market*

**Técnica:** Serigrafia

**Dimensões:** 39 x 48 cm (mancha) e  
52 x 61cm (papel)

**Referência:** JC0002

**P.V.P.:** 196,80 €

# S & A

SERIGRAFIAS & AFINS

## JOSÉ DE GUIMARÃES



Referência: JG0001



Referência: JG0002



Referência: JG0003



Referência: JG0004

**Coleção:** *Atlântico, Pacífico e Índico*

**Técnica:** Serigrafia

**Dimensões:** 50 x 59 cm

**P.V.P. Unitário:** 615 € (sem moldura) 690 € (com moldura)



# S & A

SERIGRAFIAS & AFINS

## JOSÉ DE GUIMARÃES



**Técnica:** Serigrafia  
**Dimensões:** 50 x 37,5 cm  
**Referência:** JG0005  
**P.V.P.:** 492 €



**Técnica:** Serigrafia  
**Dimensões:** 56 x 38 cm  
**Referência:** JG0006  
**P.V.P.:** 492 €

# S & A

SERIGRAFIAS & AFINS

## JOSÉ DE GUIMARÃES



**Técnica:** Serigrafia  
**Dimensões:** 55 x 38 cm  
**Referência:** JG0007  
**P.V.P.:** 492 €



**Técnica:** Serigrafia  
**Dimensões:** 55 x 38 cm  
**Referência:** JG0008  
**P.V.P.:** 492 €



# S & A

SERIGRAFIAS & AFINS

## JOSÉ DE GUIMARÃES



**Título:** *O Circo*

**Técnica:** Serigrafia

**Dimensões:** 54×73 cm

**Referência:** JG0009

**P.V.P.:** 1 537,50 €

# S & A

SERIGRAFIAS & AFINS

## JOSÉ DE GUIMARÃES



**Título:** *Ilha dos Amores 4*

**Técnica:** Serigrafia

**Dimensões:** 73 × 54 cm

**Referência:** JG0010

**P.V.P.:** 1 537,50 €

# S & A

SERIGRAFIAS & AFINS

## JOSÉ DE GUIMARÃES



**Técnica:** Serigrafia

**Dimensões:** 46 × 30 cm

**Referência:** JG0011

**P.V.P.:** 615 €

# S & A

SERIGRAFIAS & AFINS

## JOSÉ PÁDUA



**Técnica:** Serigrafia

**Dimensões:** 14 x 14 cm

**Referência:** P0001

**P.V.P.:** 185 €

# S & A

SERIGRAFIAS & AFINS

## JOSÉ PÁDUA



**Título:** *Lisboa*

**Técnica:** Serigrafia

**Dimensões:** 70 x 50 cm

**Referência:** P0002

**P.V.P.:** 330 €



**Título:** *Porto*

**Técnica:** Serigrafia

**Dimensões:** 70 x 50  
cm **Referência:** P0003

**P.V.P.:** 330 €



# S & A

SERIGRAFIAS & AFINS

## JOSEP PLAJA



**Título:** *Fernando Pessoa*

**Técnica:** Serigrafia

**Dimensões:** 30 x 40 cm

**Referência:** JP0001

**P.V.P.:** 95 €

# S & A

SERIGRAFIAS & AFINS

## JOSÉ PENICHEIRO



**Título:** *Santo António - Paço de Ançã*

**Técnica:** Serigrafia

**Dimensões:** 25 x 25 cm (mancha) 45 x 35 cm (papel)

**Referência:** JP0001

**P.V.P.:** 200 €

# S&A

SERIGRAFIAS & AFINS

## JOSÉ SOLLARI ALLEGRO



**Técnica:** Gravura

**Dimensões:** 21 x 29 cm

**Edição:** 7 exemplares assinados e numerados

**Referência:** JSA0001

**P.V.P.:** 150 €



**Técnica:** Gravura

**Dimensões:** 20 x 25 cm

**Edição:** 9 exemplares assinados e numerados

**Referência:** JSA0002

**P.V.P.:** 120 €

# S & A

SERIGRAFIAS & AFINS

## JOSÉ SOLLARI ALLEGRO



**Técnica:** Gravura

**Dimensões:** 20 x 30 cm

**Edição:** 9 exemplares assinados e numerados

**Referência:** JSA0003

**P.V.P.:** 120 €

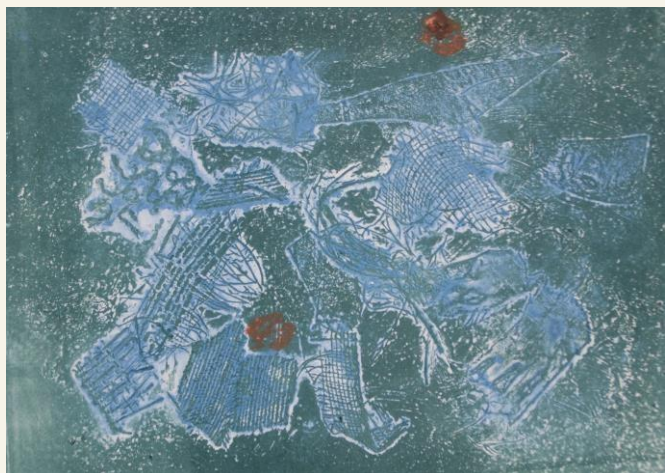

**Técnica:** Gravura

**Dimensões:** 25 x 35 cm

**Edição:** 8 exemplares assinados e numerados

**Referência:** JSA0004

**P.V.P.:** 150 €



# S&A

SERIGRAFIAS & AFINS

## JOSÉ SOLLARI ALLEGRO



**Técnica:** Gravura

**Dimensões:** 21 x 15 cm

**Edição:** 11 exemplares assinados e numerados

**Referência:** JSA0005

**P.V.P.:** 120 €

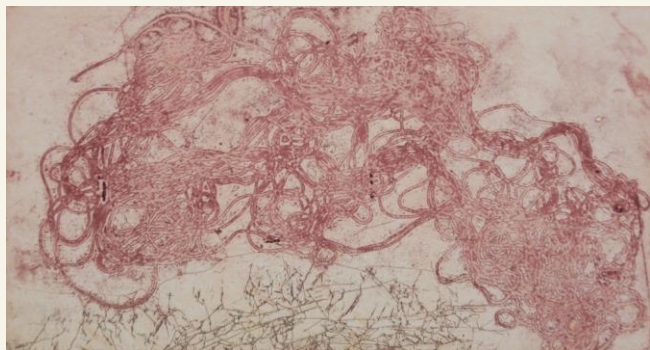

**Técnica:** Gravura

**Dimensões:** 14 x 24 cm

**Edição:** 10 exemplares assinados e numerados

**Referência:** JSA0006

**P.V.P.:** 120 €



# S&A

SERIGRAFIAS & AFINS

## JOSÉ SOLLARI ALLEGRO



**Técnica:** Gravura

**Dimensões:** 24 x 16 cm

**Edição:** 12 exemplares assinados e numerados

**Referência:** JSA0007

**P.V.P.:** 120 €



**Técnica:** Gravura

**Dimensões:** 20 x 23 cm

**Edição:** 11 exemplares assinados e numerados

**Referência:** JSA0009

**P.V.P.:** 120 €

# S&A

SERIGRAFIAS & AFINS

## JOSÉ SOLLARI ALLEGRO



**Técnica:** Gravura

**Dimensões:** 29 x 20 cm

**Edição:** 12 exemplares assinados e numerados

**Referência:** JSA0008

**P.V.P.:** 120 €

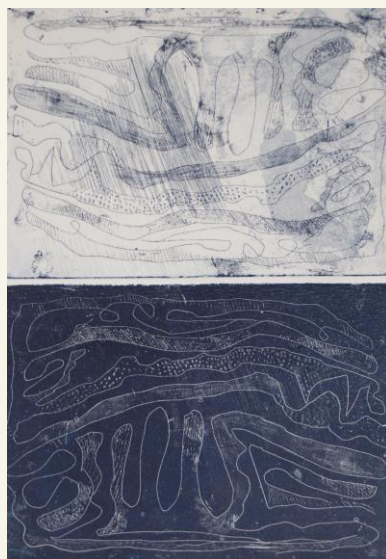

**Técnica:** Gravura

**Dimensões:** 35 x 24 cm

**Edição:** 9 exemplares assinados e numerados

**Referência:** JSA0010

**P.V.P.:** 150 €

# S & A

SERIGRAFIAS & AFINS

## JOSÉ SOLLARI ALLEGRO

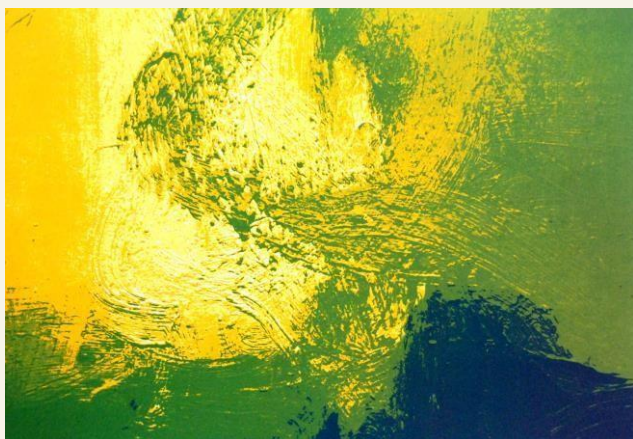

**Técnica:** Serigrafia

**Dimensões:** 20 x 29 cm

**Edição:** 8 exemplares assinados e numerados

**Referência:** JSA0011

**P.V.P.:** 120 €

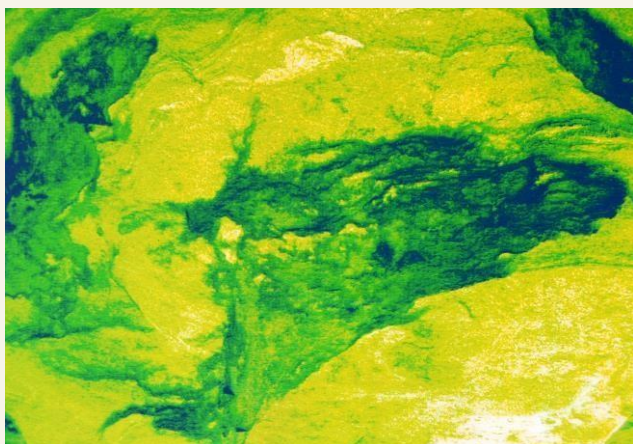

**Técnica:** Serigrafia

**Dimensões:** 20 x 29 cm

**Edição:** 12 exemplares assinados e numerados

**Referência:** JSA0012

**P.V.P.:** 120 €



# S&A

SERIGRAFIAS & AFINS

## JOSÉ SOLLARI ALLEGRO

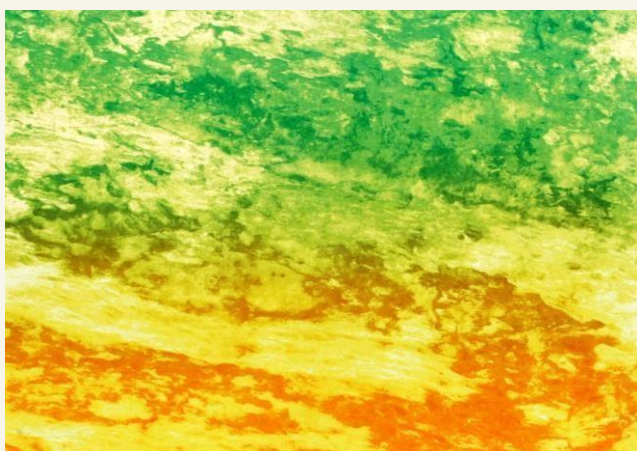

**Técnica:** Serigrafia

**Dimensões:** 20 x 29 cm

**Edição:** 9 exemplares assinados e numerados

**Referência:** JSA0013

**P.V.P.:** 120 €

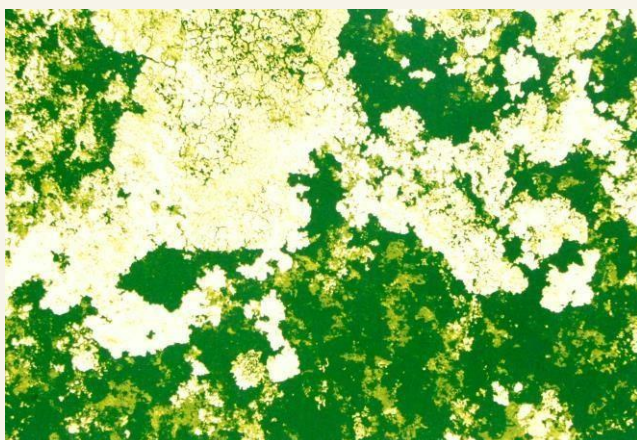

**Técnica:** Serigrafia

**Dimensões:** 28 x 41 cm

**Edição:** 12 exemplares assinados e numerados

**Referência:** JSA0014

**P.V.P.:** 150 €

# S & A

SERIGRAFIAS & AFINS

## JOSÉ SOLLARI ALLEGRO

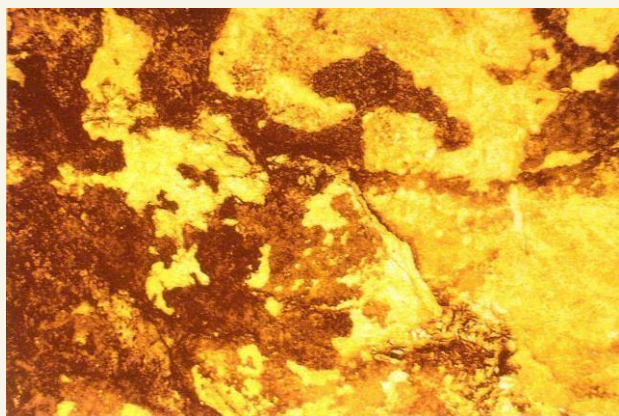

**Técnica:** Serigrafia

**Dimensões:** 20 x 29 cm

**Edição:** 9 exemplares assinados e numerados

**Referência:** JSA0015

**P.V.P.:** 120 €

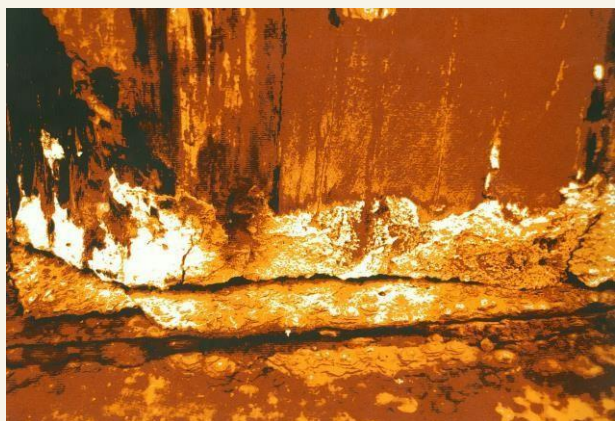

**Técnica:** Serigrafia

**Dimensões:** 28 x 41 cm

**Edição:** 12 exemplares assinados e numerados

**Referência:** JSA0016

**P.V.P.:** 150 €



# S & A

SERIGRAFIAS & AFINS

## JOSÉ SOLLARI ALLEGRO

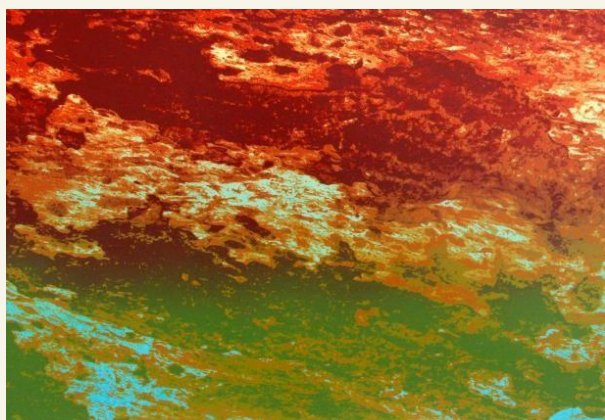

**Técnica:** Serigrafia

**Dimensões:** 28 x 41 cm

**Edição:** 10 exemplares assinados e numerados

**Referência:** JSA0017

**P.V.P.:** 150 €

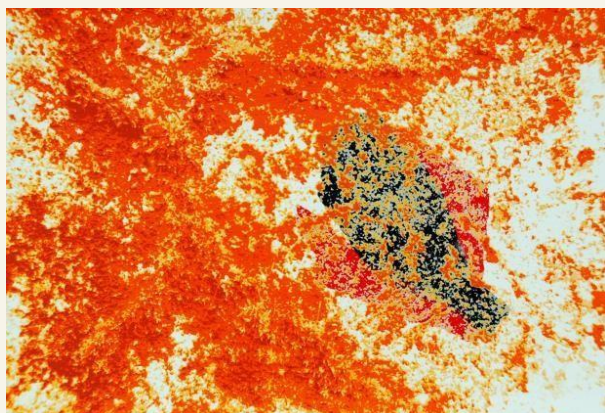

**Técnica:** Serigrafia

**Dimensões:** 20 x 29 cm

**Edição:** 10 exemplares assinados e numerados

**Referência:** JSA0018

**P.V.P.:** 120 €

# S&A

SERIGRAFIAS & AFINS

## JOSÉ SOLLARI ALLEGRO



**Técnica:** Serigrafia

**Dimensões:** 27 x 41 cm

**Edição:** 6 exemplares assinados e numerados

**Referência:** JSA0019

**P.V.P.:** 150 €



**Técnica:** Serigrafia

**Dimensões:** 26 x 41 cm

**Edição:** 8 exemplares assinados e numerados

**Referência:** JSA0020

**P.V.P.:** 150 €

# S & A

SERIGRAFIAS & AFINS

## JÚLIO CAPELA

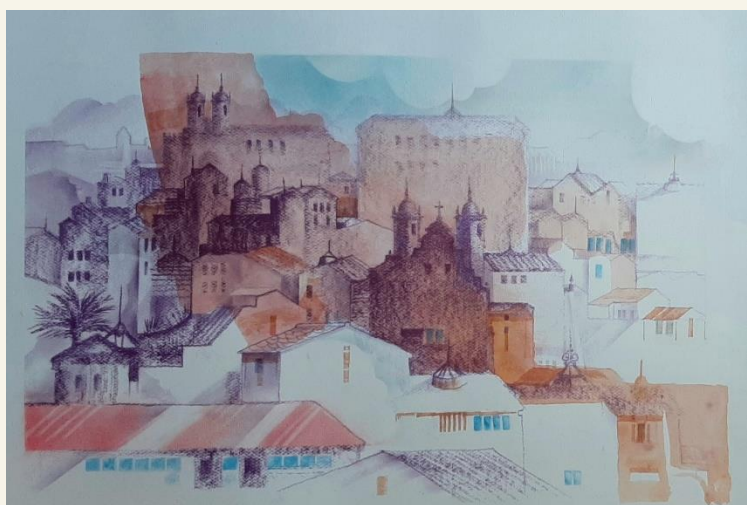

**Título:** *Porto*

**Técnica:** Serigrafia

**Dimensões:** 50 x 70 cm

**Referência:** JC0001

**P.V.P.:** 246 €



**Título:** *Porto*

**Técnica:** Serigrafia

**Dimensões:** 50 x 70 cm

**Referência:** JC0002

**P.V.P.:** 246 €

# S & A

SERIGRAFIAS & AFINS

## JÚLIO CAPELA



**Título:** *Porto – Menina para a Ribeira*

**Técnica:** Serigrafia

**Dimensões:** 50 x 70 cm

**Referência:** JC0003

**P.V.P.:** 246 €



**Título:** *Porto - Manjerico para a Ribeira*

**Técnica:** Serigrafia

**Dimensões:** 50 x 70 cm

**Referência:** JC0004

**P.V.P.:** 246 €



# S & A

SERIGRAFIAS & AFINS

## JÚLIO CAPELA



**Título:** *Porto*

**Técnica:** Serigrafia

**Dimensões:** 50 x 70 cm

**Referência:** JC0005

**P.V.P.:** 246 €

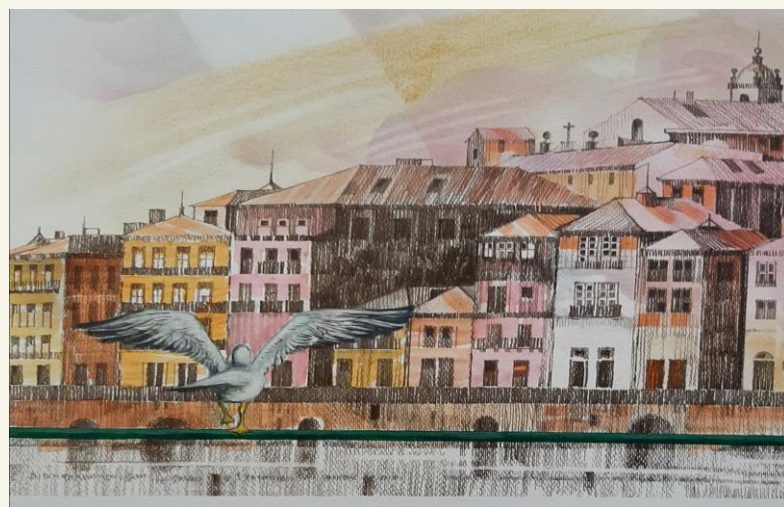

**Título:** *Porto*

**Técnica:** Serigrafia

**Dimensões:** 50 x 70 cm

**Referência:** JC0006

**P.V.P.:** 246 €



# S & A

SERIGRAFIAS & AFINS

## JÚLIO CAPELA



**Título:** *Casario panorâmica Sé Porto*

**Técnica:** Serigrafia

**Dimensões:** 50 x 70 cm

**Referência:** JC0007

**P.V.P.:** 246 €



**Título:** *Panorâmica do Porto com Telhado da Bolsa*

**Técnica:** Serigrafia

**Dimensões:** 50 x 70 cm

**Referência:** JC0008

**P.V.P.:** 246 €

# S & A

SERIGRAFIAS & AFINS

## JÚLIO CAPELA



**Título:** *Ribeira Porto*

**Técnica:** Serigrafia

**Dimensões:** 50 x 70 cm

**Referência:** JC0009

**P.V.P.:** 246 €



**Título:** *Porto em verdes*

**Técnica:** Serigrafia

**Dimensões:** 50 x 70 cm

**Referência:** JC0010

**P.V.P.:** 246 €

# S & A

SERIGRAFIAS & AFINS

## JÚLIO CAPELA

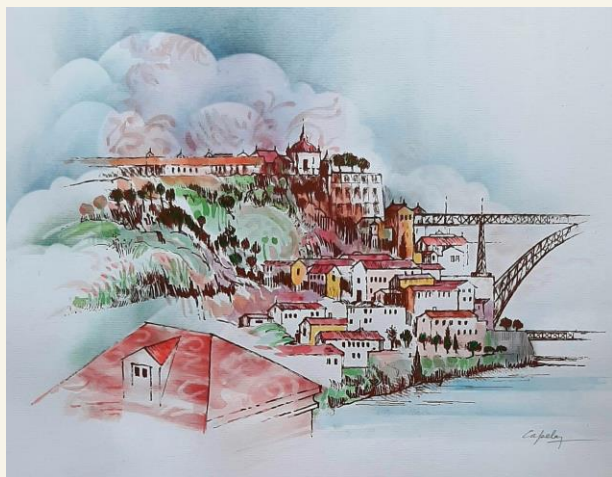

Referência: JC0011

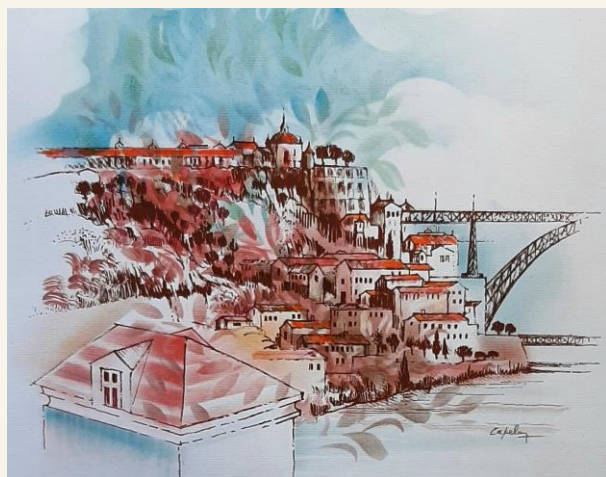

Referência: JC0012

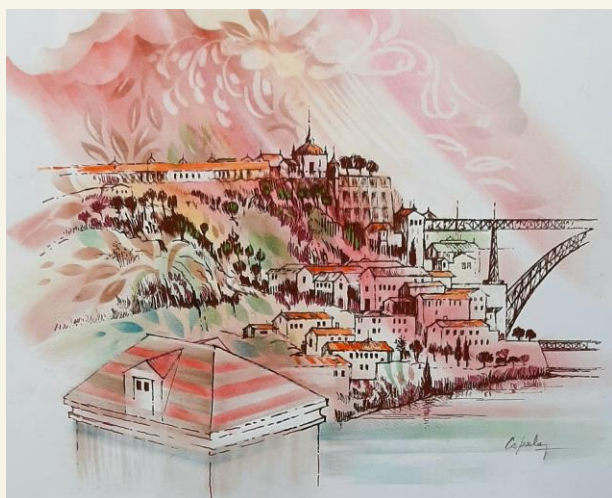

Referência: JC0013

**Título:** *Porto - Paisagem Mosteiro Serra  
Pilar Gaia*

**Técnica:** Serigrafia

**Dimensões:** 50 x 70 cm

**P.V.P.: Unitário:** 246 €



# S&A

SERIGRAFIAS & AFINS

## JÚLIO CAPELA



Referência: JC0014

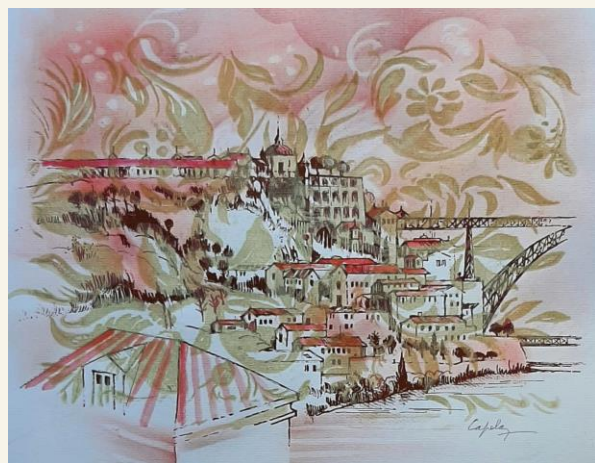

Referência: JC0015

**Título:** *Porto - Paisagem Mosteiro Serra  
Pilar Gaia*

**Técnica:** Serigrafia

**Dimensões:** 50 x 70 cm

**P.V.P.: Unitário:** 246 €

# S & A

SERIGRAFIAS & AFINS

## JÚLIO CAPELA



**Título:** *Chaminés do Palácio de Sintra*

**Técnica:** Aguarela

**Dimensões:** 56 x 76 cm

**Referência:** JC0016

**P.V.P.:** 1230 €



**Título:** *Chaminés do Palácio de Sintra*

**Técnica:** Aguarela

**Dimensões:** 56 x 76 cm

**Referência:** JC0017

**P.V.P.:** 1230 €



# S & A

SERIGRAFIAS & AFINS

## JÚLIO CAPELA

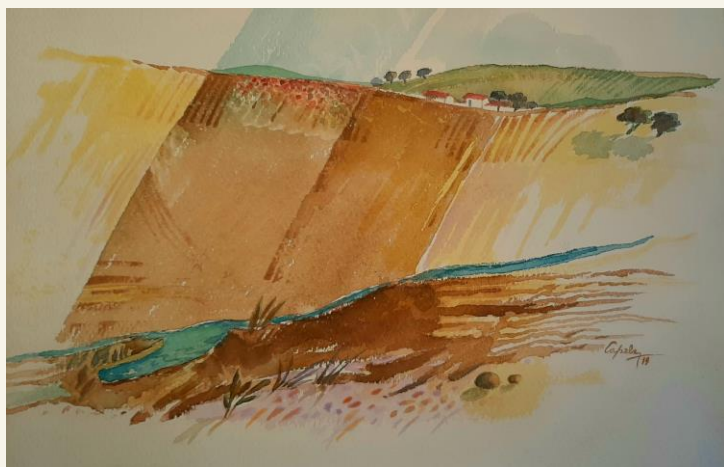

**Título:** *Alentejo*  
**Técnica:** Aguarela  
**Dimensões:** 35 x 50 cm  
**Referência:** JC0018  
**P.V.P.:** 495 €



**Título:** *Alentejo*  
**Técnica:** Aguarela  
**Dimensões:** 35 x 50 cm  
**Referência:** JC0019  
**P.V.P.:** 495 €

# S & A

SERIGRAFIAS & AFINS

## JÚLIO CAPELA



**Título:** *Alentejo*  
**Técnica:** Aguarela  
**Dimensões:** 35 x 50 cm  
**Referência:** JC0020  
**P.V.P.:** 495 €



**Título:** *Alentejo*  
**Técnica:** Aguarela  
**Dimensões:** 35 x 50 cm  
**Referência:** JC0021  
**P.V.P.:** 495 €

# S & A

SERIGRAFIAS & AFINS

## JÚLIO CAPELA

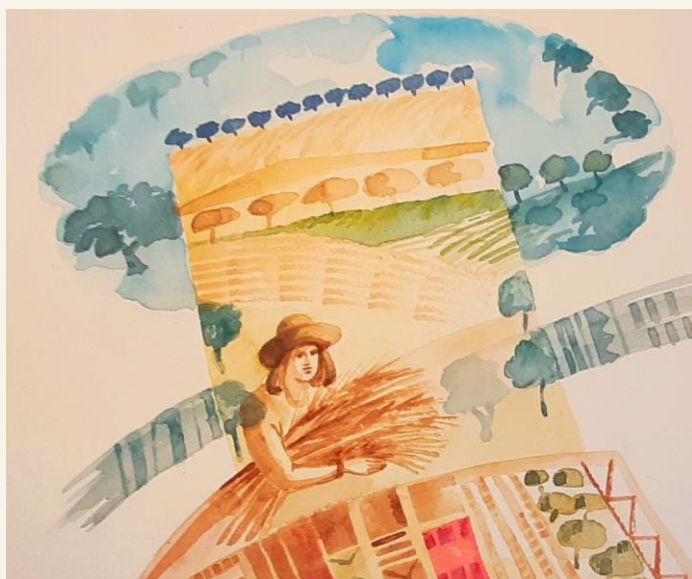

**Título:** *Alentejo*

**Técnica:** Aguarela

**Dimensões:** 35 x 50 cm

**Referência:** JC0022

**P.V.P.:** 495 €

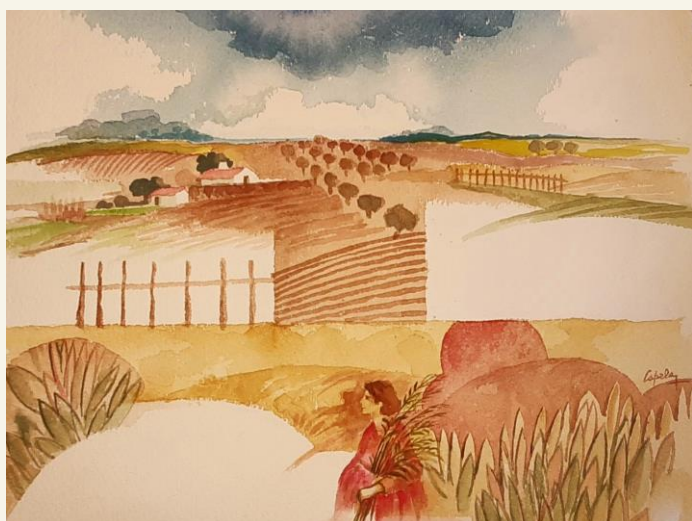

**Título:** *Alentejo*

**Técnica:** Aguarela

**Dimensões:** 35 x 50 cm

**Referência:** JC0023

**P.V.P.:** 495 €

# S&A

SERIGRAFIAS & AFINS

## JÚLIO CAPELA



**Título:** *Alentejo*  
**Técnica:** Aguarela  
**Dimensões:** 35 x 50 cm  
**Referência:** JC0024  
**P.V.P.:** 495 €



**Título:** *Alentejo*  
**Técnica:** Aguarela  
**Dimensões:** 35 x 50 cm  
**Referência:** JC0025  
**P.V.P.:** 495 €



# S & A

SERIGRAFIAS & AFINS

## JÚLIO CAPELA



**Título:** *Alentejo*  
**Técnica:** Aguarela  
**Dimensões:** 35 x 50 cm  
**Referência:** JC0026  
**P.V.P.:** 495 €



**Título:** *Alentejo*  
**Técnica:** Aguarela  
**Dimensões:** 35 x 50 cm  
**Referência:** JC0027  
**P.V.P.:** 495 €



# S & A

SERIGRAFIAS & AFINS

## JÚLIO POMAR



**Título:** *Stéphane Mallarmé (Poeta)*

**Técnica:** Serigrafia

**Dimensões:** 38 x 28 cm

**Referência:** JP0001

**P.V.P.:** 615 € (sem moldura) 690 € (com moldura)

# S & A

SERIGRAFIAS & AFINS

## JÚLIO POMAR



**Título:** *O Carlos do Fado*  
*Homenagem pelos 45 anos de carreira*

**Técnica:** Serigrafia

**Dimensões:** 58 x 41 cm (mancha) 72 x 52 cm (papel)

**Edição:** 45 exemplares assinados e numerados

**Ano:** 2008

**Referência:** JP0002

**PVP:** 1100 €

### O CARLOS DO FADO

Se vivo neste estádão  
ao fado o devo  
Dão-me razão  
as palmas que levo

e até o jazz  
me deu já valor  
estamos em fase  
do maior rigor

A minha mãe foi das vozes  
reais que no fado houve  
deu-me Deus dentes e nozes  
e como lhe aprouve

*Estudei fui educado  
até andei no liceu  
O meu pai tinha de seu  
uma casa de fado*

A sorte passou-me ao pé  
bateu à minha vidraça  
«serás fadista p'la graça  
de Deus e não do cach'mé»

Canto do fado a saudade  
entre linhas de prazer  
o sentimento de ser  
*Um homem na cidade*

Graças dou a Deus Senhor  
e à Judite por sinal  
três pitadinhas de sal  
tempero do meu amor

o qual num desassossego  
amandouparóinferno  
umas todas no meu ego  
e pediu ao Padre Eterno  
que no cais não haja lodo  
eu nisso fiz muito gosto  
e com muita convicção  
quando ao fado me dei todo

Este puto ai este puto  
ai este puto este puto

29 de Novembro de 2008

# S & A

SERIGRAFIAS & AFINS

## JÚLIO POMAR



Referência: JP0003



Referência: JP0004

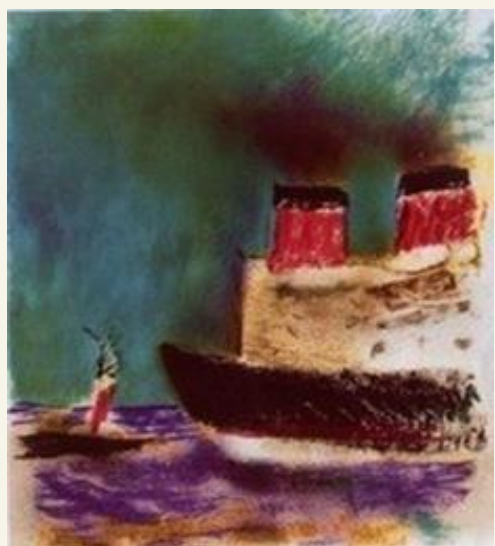

Referência: JP0005

**Coleção:** *Marinheiros e Companhia*

**Técnica:** Serigrafia

**Dimensões:** 58 x 50 cm

**P.V.P. Unitário:** 615 €

# S & A

SERIGRAFIAS & AFINS

## JÚLIO POMAR



**Título:** *Tigre Azul 1*  
**Técnica:** Serigrafia  
**Dimensões:** 56×76 cm  
**Referência:** JP0006  
**P.V.P.:** 1 107 €



**Título:** *Tigre Azul 2*  
**Técnica:** Serigrafia  
**Dimensões:** 56×76 cm  
**Referência:** JP0007  
**P.V.P.:** 1 107 €

# S & A

SERIGRAFIAS & AFINS

## JÚLIO POMAR



**Título:** *Cabaça*

**Técnica:** Serigrafia

**Dimensões:** 67 x 55 cm

**Referência:** JP0008

**PVP:** 450 €



# S & A

SERIGRAFIAS & AFINS

## JUSTINO ALVES



**Técnica:** Serigrafia  
**Dimensões:** 49 x 37 cm  
**Referência:** JA0001  
**P.V.P.:** 350 €



**Técnica:** Serigrafia  
**Dimensões:** 46 x 38 cm  
**Referência:** JA0002  
**P.V.P.:** 350 €

# S&A

SERIGRAFIAS & AFINS

## JUSTINO ALVES



**Técnica:** Serigrafia  
**Dimensões:** 46 x 32 cm  
**Referência:** JA0003  
**P.V.P.:** 350 €



**Técnica:** Serigrafia  
**Dimensões:** 48 x 36 cm  
**Referência:** JA0004  
**P.V.P.:** 350 €

# S & A

SERIGRAFIAS & AFINS

## JUSTINO ALVES



**Técnica:** Serigrafia  
**Dimensões:** 50 x 70 cm  
**Referência:** JA0005  
**P.V.P.:** 500 €

# S&A

SERIGRAFIAS & AFINS

## LEONEL MOURA

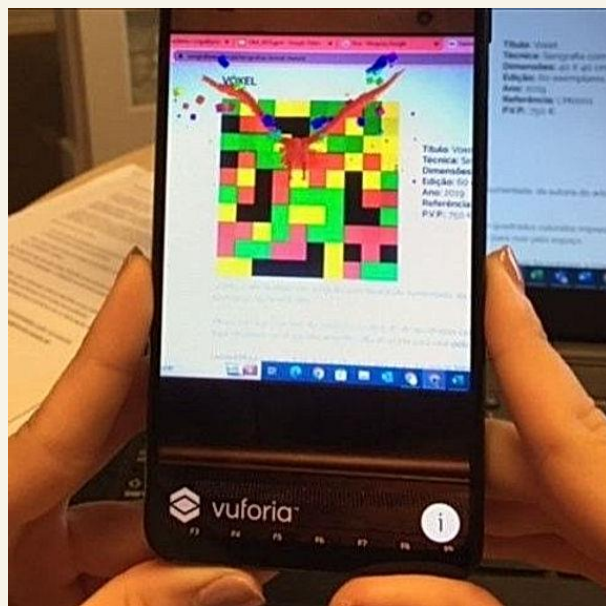
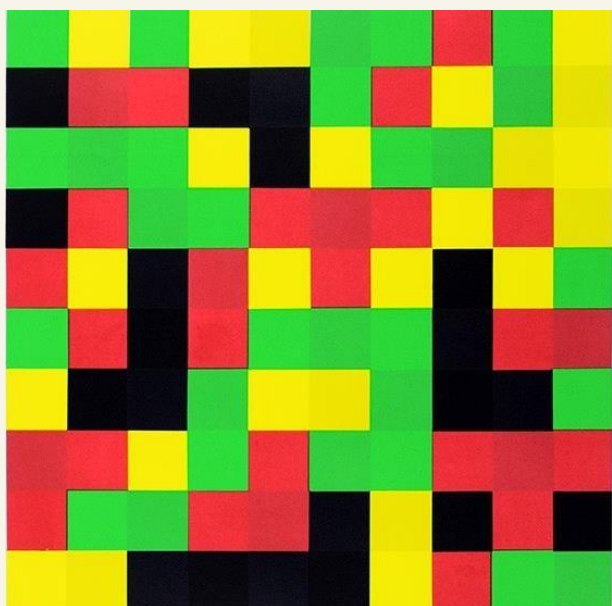

VOXEL é um múltiplo em serigrafia com Realidade Aumentada, da autoria do artista Leonel Moura e com tecnologia da NextReality.

Através da App VoxelAR, da composição abstrata de quadrados coloridos impressa em serigrafia, surge uma figura tridimensional que literalmente salta do plano para voar pelo espaço.

APP VoxelAR  
Password: VOXEL45/20

**Título:** *Voxel*

**Técnica:** Serigrafia com realidade aumentada

**Dimensões:** 40 x 40 cm

**Ano:** 2019

**Edição:** 60 exemplares assinados e numerados

**Referência:** LM0001

**P.V.P.:** 750 €



# S & A

SERIGRAFIAS & AFINS

## LEONEL MOURA

### NOVA AMÁLIA

Sendo Leonel Moura o autor de uma das obras mais emblemáticas da segunda metade do século passado, a Amália de 1998, presente em muitas coleções, o artista foi convidado a criar uma nova versão para o centenário do nascimento da fadista.



Referência: LM0002



Referência: LM0003

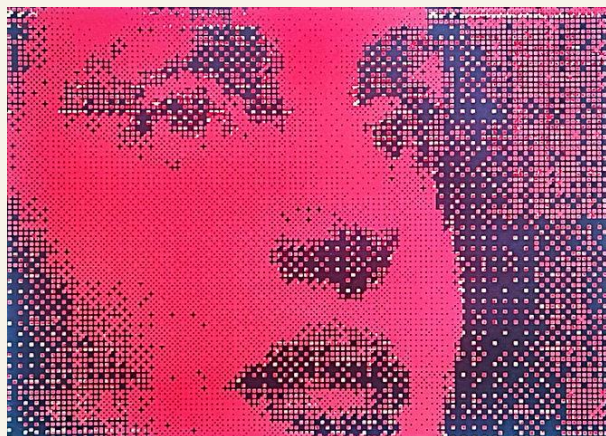

Referência: LM0004



# S&A

SERIGRAFIAS & AFINS

## LEONEL MOURA

### NOVA AMÁLIA



**Referência:** LM0005



**Referência:** LM0006

**Título:** *Nova Amália*

**Técnica:** Serigrafia gerada por um algoritmo, combinando padrões e cores.

**Dimensões:** 56 x 76 cm

**Edição:** 20 exemplares assinados e numerados

**Ano:** 2020

**P.V.P. Unitário:** 600 €

# S&A

SERIGRAFIAS & AFINS

## LEONEL MOURA

### ROBOT NEO

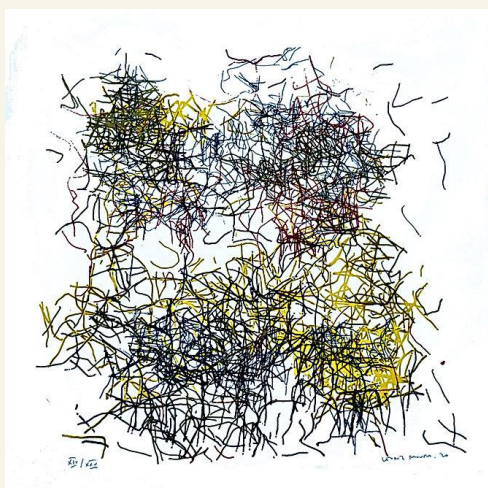

Realizada para a Fundação Ullens, no âmbito da exposição em 2020 no Museu UCCA em Pequim, a edição foi criada pelo robot NEO. Usando uma técnica combinatória, embora se trate de um múltiplo, cada exemplar é único.

**Referência:** LM0007



**Referência:** LM0008

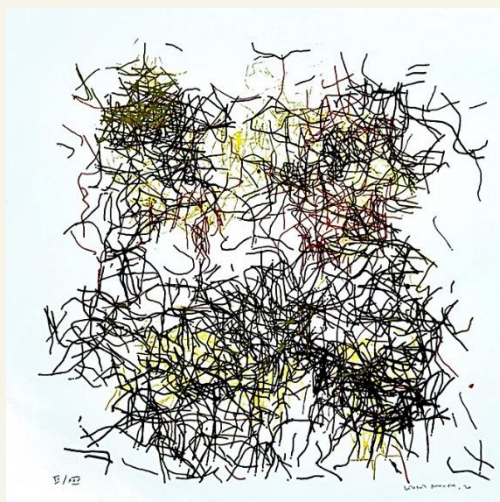

**Referência:** LM0009



# S&A

SERIGRAFIAS & AFINS

## LEONEL MOURA

### ROBOT NEO



**Referência:** LM0010

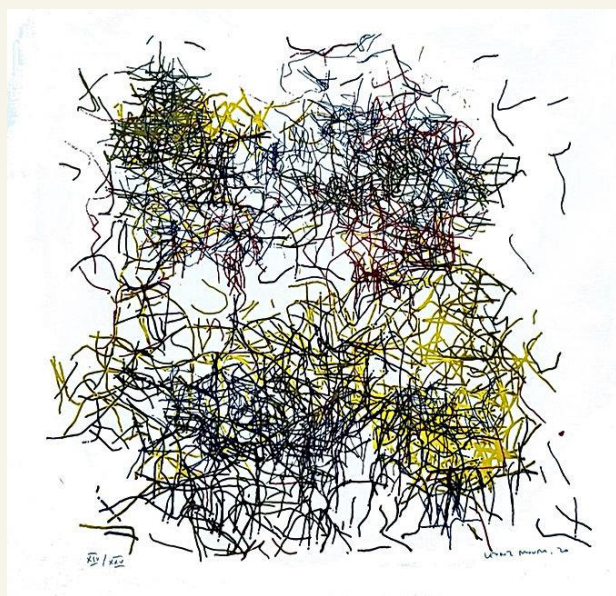

**Referência:** LM0011

**Título:** *ROBOT NEO*

**Técnica:** Serigrafia

**Dimensões:** 70 x 70 cm

**Edição:** 25 exemplares assinados e numerados

**Ano:** 2020

**P.V.P. Unitário:** 2000 €

# S & A

SERIGRAFIAS & AFINS

## LUÍS DOURDIL



**Técnica:** Serigrafia

**Dimensões:** 70 x 50 cm

**Ano:** 2004

**Edição:** 200 exemplares assinados e numerados

**Referência:** LD0001

**P.V.P.:** 600 €

# S & A

SERIGRAFIAS & AFINS

## LEONOR SERPA BRANCO



**Técnica:** Serigrafia

**Dimensões:** 24 x 50 cm

**Ano:** 2004

**Edição:** 200 exemplares assinados e numerados

**Referência:** LSB0001

**P.V.P.:** 150 €



# S & A

SERIGRAFIAS & AFINS

## LICÍNIO SARAIVA



**Título:** *Beethoven – L'Empereur Allegro*

**Técnica:** Acrílico s/ papel

**Dimensões:** 31x 45 cm

**Ano:** 1997

**Referência:** LS0001

**P.V.P.:** 500 € (com moldura)

# S & A

SERIGRAFIAS & AFINS

## LICÍNIO SARAIVA

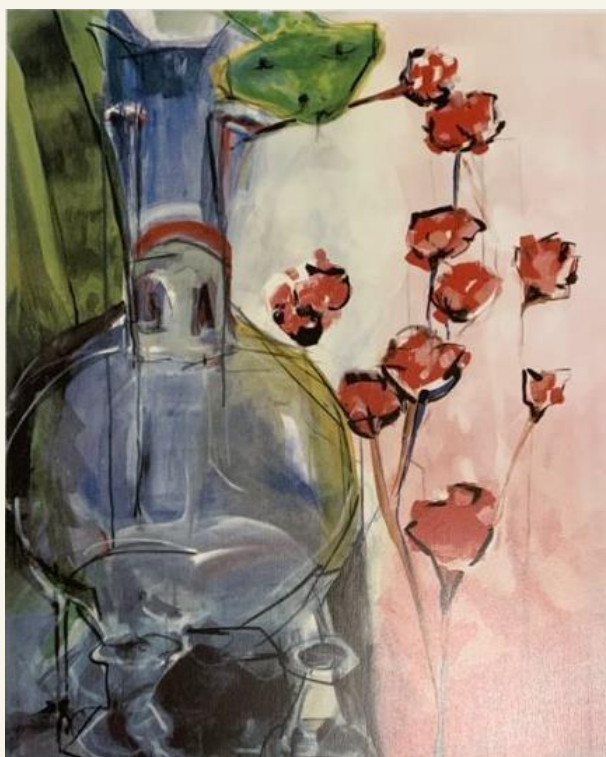

**Técnica:** Serigrafia

**Dimensões:** 70 x 100 cm

**Referência:** LS0002

**P.V.P.:** 369 €

# S & A

SERIGRAFIAS & AFINS

## LOPO SALGUEIRO



**Técnica:** Serigrafia

**Dimensões:** 5,8 x 8,7 cm

**Referência:** LS0001

**P.V.P.:** 150 €



**Técnica:** Serigrafia

**Dimensões:** 6 x 8,5 cm

**Referência:** LS0002

**P.V.P.:** 150 €

# S&A

SERIGRAFIAS & AFINS

## LUÍS FEITO



**Técnica:** Serigrafia

**Dimensões:** 30 x 40 cm

**Ano:** 2006

**P.V.P.:** 400 € (com Passepartout)



# S&A

SERIGRAFIAS & AFINS

## LUPI MANSO



**Título:** *Cascais*

**Técnica:** Serigrafia

**Dimensões:** 50 x 70 cm

**Referência:** LM0001

**P.V.P.:** 285 €

# S & A

SERIGRAFIAS & AFINS

MACHADO M.

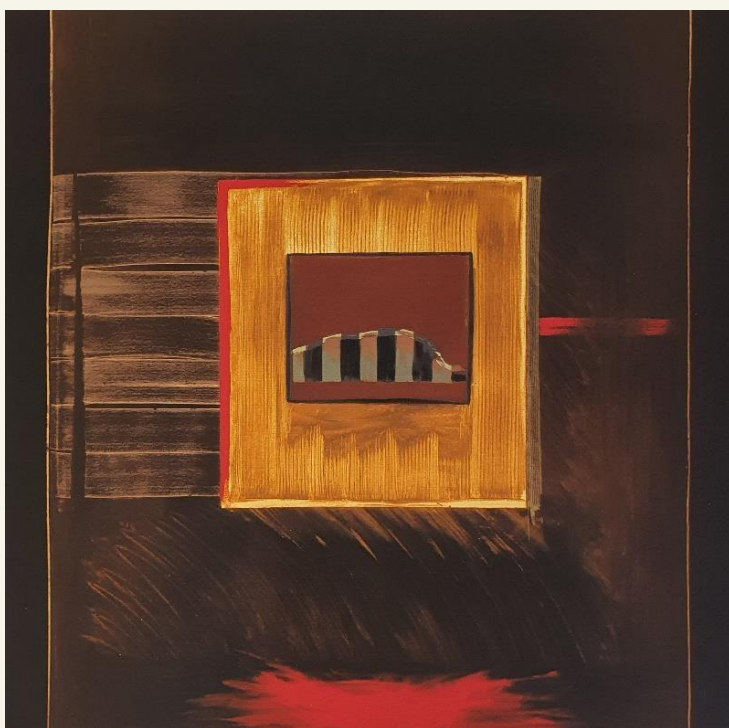

**Técnica:** Serigrafia

**Dimensões:** 40,5 x 40,5 cm

**Referência:** MM0001

**P.V.P.:** 400 €

# S & A

SERIGRAFIAS & AFINS

## MALANGATANA

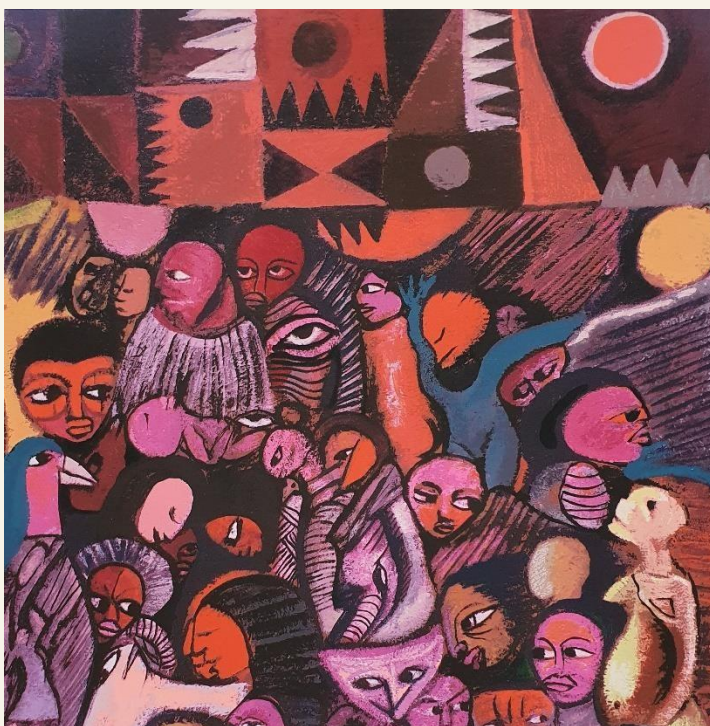

**Técnica:** Serigrafia

**Dimensões:** 76 x 56 cm

**Referência:** M0001

**P.V.P.:** 550 €

# S & A

SERIGRAFIAS & AFINS

## MALANGATANA



**Título:** *Khanimambo Baka Ngwenya*

**Técnica:** Serigrafia

**Dimensões:** 70 x 100 cm

**Referência:** M0002

**P.V.P.:** 1 045,50 €

# S & A

SERIGRAFIAS & AFINS

## MANOLO MANTERO



**Técnica:** Serigrafia

**Dimensões:** 51 x 38 cm

**Referência:** MM0001

**P.V.P.:** 150 €



# S & A

SERIGRAFIAS & AFINS

## MANUEL AMADO

"O Quarto de Fernando Pessoa"

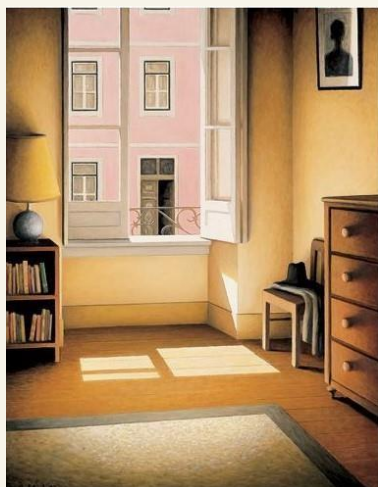

**Referência:** MA0001  
**Esgotado**



**Referência:** MA0002

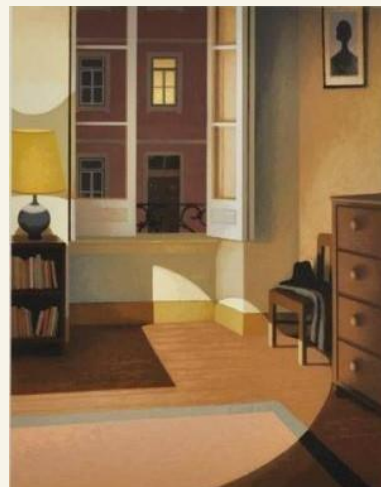

**Referência:** MA0003  
**Esgotado**

Série de 3 serigrafias que retratam um canto do quarto de Fernando Pessoa, bem como de outros reais ou imaginários. O poeta é identificado pelos objetos existentes no quarto e pela janela aberta, que mostra a casa em frente em diferentes momentos do dia: o amanhecer, o entardecer e o anoitecer.

A representação de uma janela aberta remete para os versos do poema Tabacaria, do heterónimo Álvaro de Campos, que dizem: "janelas do meu quarto, [...] Dais para o mistério de uma rua cruzada constantemente por gente, para uma rua inacessível a todos os pensamentos [...]".

**Técnica:** Serigrafia

**Dimensões:** Mancha  
(51 x 38 cm) e Papel  
(70 x 50 cm)

**P.V.P. Unitário:** 350 €

# S&A

SERIGRAFIAS & AFINS

## MANUEL AMADO



**Técnica:** Serigrafia

**Dimensões:** 40,5 x 48,5 cm (mancha) e 70 x 50 cm (papel)

**Referência:** MA0005

**P.V.P.:** 350 €

# S & A

SERIGRAFIAS & AFINS

## MANUEL BAPTISTA



**Técnica:** Serigrafia

**Dimensões:** 100 x 71 cm

**Ano:** 2006

**Edição:** 35 exemplares assinados e numerados

**Referência:** MB0001

**P.V.P.:** 350 €

# S & A

SERIGRAFIAS & AFINS

## MANUEL CARGALEIRO



**Técnica:** Serigrafia

**Dimensões:** 25 x 17 cm (mancha)  
59 x 47 cm (com moldura)

**Edição:** 150 exemplares assinados e numerados

**Referência:** MC0001

**P.V.P.:** 1 300 € (com moldura)

# S & A

SERIGRAFIAS & AFINS

MARÇAL



**Título:** *Renascer das cinzas*

**Técnica:** Gravura

**Dimensões:** 54 x 37 cm

**Ano:** 2006

**Edição:** 100 exemplares assinados e numerados

**Referência:** HM0001

**P.V.P.:** 390 €



# S&A

SERIGRAFIAS & AFINS

## MARÇAL

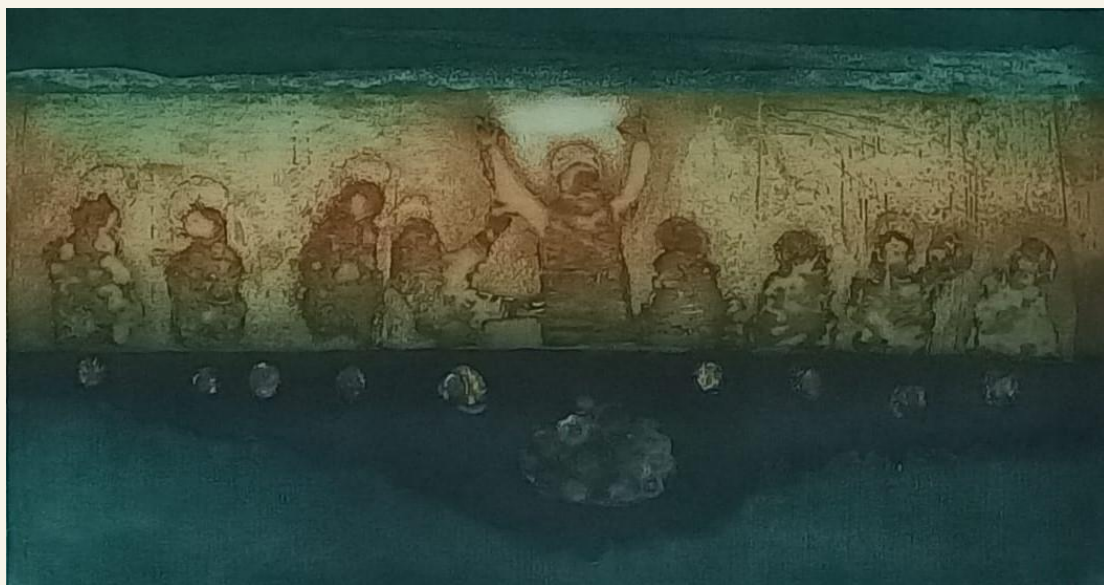

**Título:** *Obrigado Senhor*

**Técnica:** Gravura

**Dimensões:** 58 x 6,5 cm (mancha) e 50 x  
77 (passepartout)

**Ano:** 2004

**Edição:** 75 exemplares assinados e numerados

**Referência:** HM0002

**P.V.P.:** 390 €

# S & A

SERIGRAFIAS & AFINS

## MARIA ANTÓNIA GOMES



**Título:** *A minha casinha*

**Técnica:** Pintura a verniz de unhas s/ tela

**Dimensões:** 23 x 29 cm

**Referência:** MAG0001

**P.V.P.:** 369 € (com moldura)

# S & A

SERIGRAFIAS & AFINS

## MARIA JOSÉ OLIVEIRA



**Técnica:** Serigrafia

**Dimensões:** 36 x 27,5 cm

**Ano:** 2012

**Referência:** MJO0001

**P.V.P.:** 230 €

# S & A

SERIGRAFIAS & AFINS

## MÁRIO CESARINY



**Técnica:** Serigrafia

**Dimensões:** 69 x 49 cm(Mancha ) e  
100 x 70 cm (papel)

**Ano:** 1996

**Edição:** 200 exemplares assinados e  
numerados

**Referência:** MC0001

**P.V.P.:** 1200 €



**Título:** *Bocado de Carne*

**Técnica:** Serigrafia

**Dimensões:** 49 x 31 cm

**Referência:** MC0002

**P.V.P.:** 450 €

# S & A

SERIGRAFIAS & AFINS

## MÁRIO CESARINY



**Técnica:** Serigrafia

**Dimensões:** 45,5 x 34 cm

**Ano:** 1984

**Edição:** 150 exemplares assinados e numerados

**Referência:** MC0010

**P.V.P.:** 450 €



**Título:** *Cruz*

**Técnica:** Serigrafia

**Dimensões:** 25,1 x 20 cm

**Ano:** 2006

**Edição:** 100 exemplares assinados e numerados

**Referência:** MC0003

**P.V.P.:** 630 €



# S & A

SERIGRAFIAS & AFINS

## MÁRIO CESARINY



**Título:** *II Fase*

**Técnica:** Serigrafia

**Dimensões:** 34,5 x 20 cm

**Ano:** 2006

**Edição:** 100 exemplares assinados e numerados

**Referência:** MC004

**P.V.P.:** 630 €



**Título:** *Injeção Letal*

**Técnica:** Serigrafia

**Dimensões:** 27,1 x 20 cm

**Ano:** 2006

**Edição:** 100 exemplares assinados e numerados

**Referência:** MC005

**P.V.P.:** 630 €

# S & A

SERIGRAFIAS & AFINS

## MÁRIO CESARINY



**Título:** *Drama de Bruxa má*

**Técnica:** Serigrafia

**Dimensões:** 34 x 24 cm

**Ano:** 2006

**Referência:** MC006

**P.V.P.:** 750 €



**Título:** *Ucrânia*

**Técnica:** Serigrafia

**Dimensões:** 37,5 x 26,4 cm

**Ano:** 2006

**Edição:** 200 exemplares

**Referência:** MC007

**P.V.P.:** 720 €

# S&A

SERIGRAFIAS & AFINS

## MÁRIO CESARINY



**Título:** *Londres*  
**Técnica:** Serigrafia  
**Dimensões:** 37,5 x 26,2 cm  
**Ano:** 2006  
**Edição:** 100 exemplares  
**Referência:** MC008  
**P.V.P.:** 720 €



**Título:** *O Juiz Americano*  
**Técnica:** Serigrafia  
**Dimensões:** 25,1 x 20 cm  
**Ano:** 2006  
**Referência:** MC009  
**P.V.P.:** 630 €

# S & A

SERIGRAFIAS & AFINS

## MÁRIO SILVA



**Técnica:** Serigrafia

**Dimensões:** 25 x 33,5 cm

**Referência:** MS0001

**P.V.P.:** 130 €



# S & A

SERIGRAFIAS & AFINS

## MARGARIDA AREIAS



**Técnica:** Serigrafia

**Dimensões:** 50 x 68 cm

**Referência:** MA0001

**P.V.P.:** 400 €



# S & A

SERIGRAFIAS & AFINS

## MARGARIDA GUERRA



**Título:** *Reencontro*

**Técnica:** Serigrafia

**Dimensões:** 70 x 50 cm (papel) 83,5 X 64,5cm (moldura)

**Edição:** 75 exemplares assinados e numerados

**Ano:** 2020

**Referência:** MG0001

**P.V.P.:** 175 € (sem moldura) 295 € (com moldura)

# S & A

SERIGRAFIAS & AFINS

## MARGARIDA GUERRA



**Título:** *Covid-19*

**Técnica:** Aguarela s/ tela

**Dimensões:** 57 x 38 cm

**Ano:** 2020

**Referência:** MG0002

**P.V.P.:** 550 €



**Título:** *Medo*

**Técnica:** Aguarela s/ tela

**Dimensões:** 57 x 38 cm

**Ano:** 2020

**Referência:** MG0004

**P.V.P.:** 550 €

# S & A

SERIGRAFIAS & AFINS

## MARGARIDA GUERRA



**Título:** *Hoje Chove...!*

**Técnica:** Aguarela s/ tela

**Dimensões:** 57 x 38 cm

**Ano:** 2020

**Referência:** MG0005

**P.V.P.:** 550 €



**Título:** *Aismi Afrah*

**Técnica:** Aguarela s/ tela

**Dimensões:** 57 x 38 cm

**Ano:** 2020

**Referência:** MG0006

**P.V.P.:** 550 €

# S & A

SERIGRAFIAS & AFINS

## MARGARIDA GUERRA



**Título:** *Despida sem moldura*

**Técnica:** Aguarela s/ tela

**Dimensões:** 57 x 38 cm

**Ano:** 2020

**Referência:** MG0007

**P.V.P.:** 550 €

# S & A

SERIGRAFIAS & AFINS

## MARTINS PEREIRA



**Técnica:** Serigrafia

**Dimensões:** 57 x 38 cm

**Referência:** MP0001

**P.V.P.:** 155 €



# S&A

SERIGRAFIAS & AFINS

## MARTINS PEREIRA



**Técnica:** Serigrafia

**Dimensões:** 70 x 50 cm

**Ano:** 2000

**Edição:** 200 exemplares assinados e numerados

**Referência:** MP0002

**P.V.P.:** 155 €

# S & A

SERIGRAFIAS & AFINS

## MARTINS PEREIRA

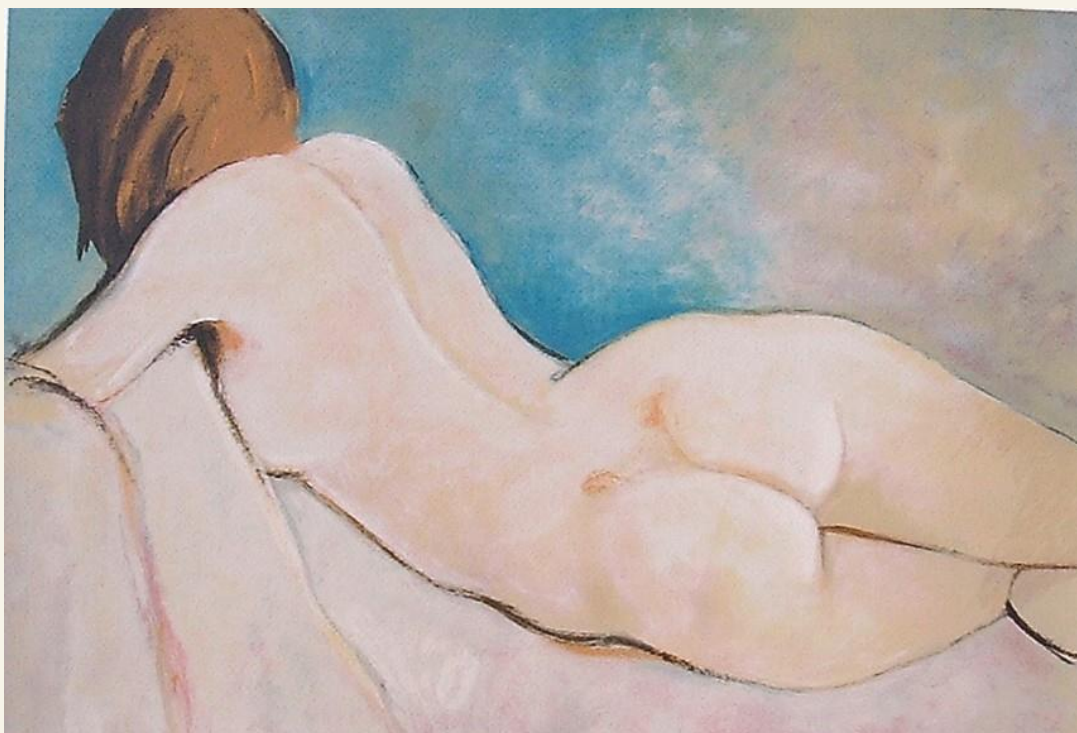

**Técnica:** Serigrafia

**Dimensões:** 70 x 50 cm

**Ano:** 20001

**Edição:** 200 exemplares assinados e  
numerados

**Referência:** MP0003

**P.V.P.:** 155 €

# S&A

SERIGRAFIAS & AFINS

## MARTINS PEREIRA

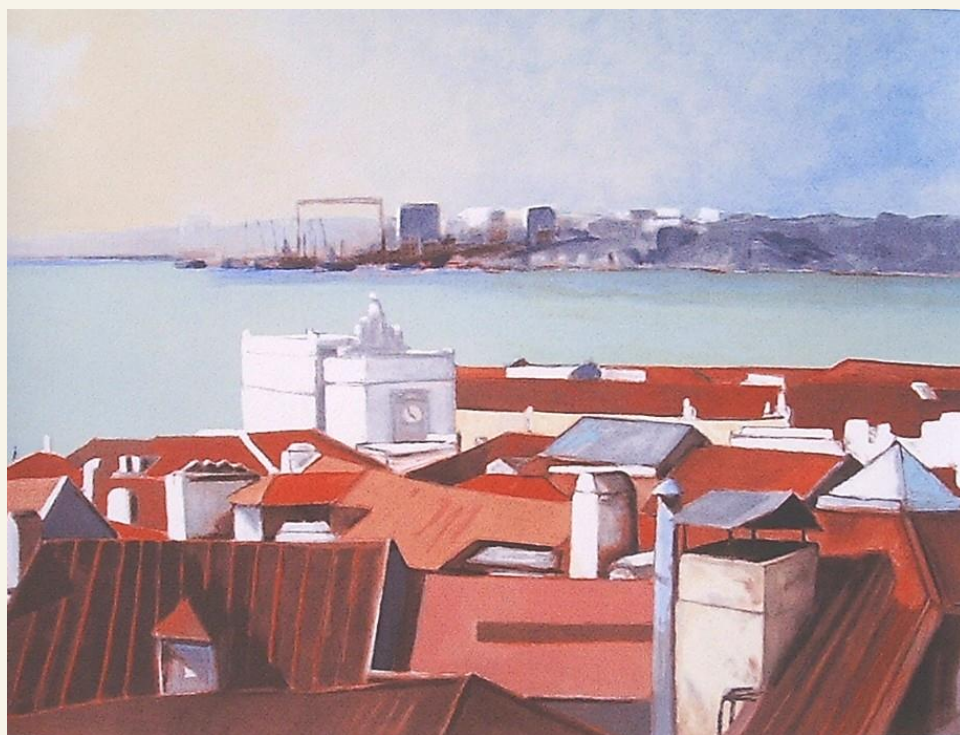

**Técnica:** Serigrafia

**Dimensões:** 70 x 50 cm

**Ano:** 2002

**Referência:** MP0004

**P.V.P.:** 175 €

# S&A

SERIGRAFIAS & AFINS

## MIGUEL ÁNGEL BEDATE

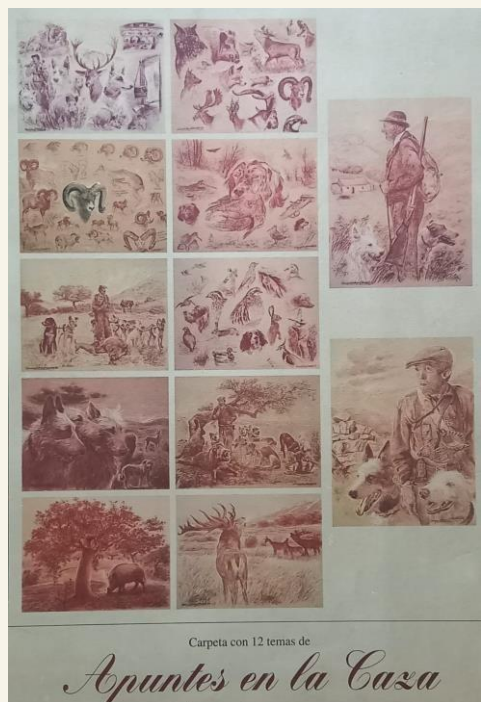

### Coleção: "*Apuntes en la caza*"

"Nesta coleção, Miguel Ángel Bedate revela a sua paixão pela atividade mais ancestral do homem, com uma sensibilidade fora do comum para captar os detalhes mais importantes de qualquer cinegético, descobrindo com a sua obra esse mundo reservado aos poucos entendidos que o sabem ver e apreciar.

É como se estivesse completando um ciclo remoto. Miguel Ángel Bedate desenha os conjuntos de caça como faziam os primeiros caçadores nas rochas dos seus abrigos.

"*En apuntes en la caza*" podemos apreciar a extraordinária técnica do artista, sua paixão pela caça na liberdade do campo, desenhando, de forma muito realista, as criaturas do universo e o ambiente envolvente.

**Coleção:** "*Apuntes en la caza*", composta por 12 Serigrafias Sanguíneas

**Dimensões:** 65 x 60 cm

**Ano:** 1998

**P.V.P.:** Unitário (200 €) Coleção (2 200 €)



# S & A

SERIGRAFIAS & AFINS

## MIGUEL ÁNGEL BEDATE



**Título:** *Apuntes en la caza*  
**Referência:** MB0001



**Título:** *Especies de caza*  
**Referência:** MB0002



**Título:** *Estudio de Muflón*  
**Referência:** MB0003



**Título:** *Caza de la recada*  
**Referência:** MB0004



# S & A

SERIGRAFIAS & AFINS

## MIGUEL ÁNGEL BEDATE



**Título:** *Final de la batida*  
**Referência:** MB0005



**Título:** *Caza menor*  
**Referência:** MB0006



**Título:** *Recova*  
**Referência:** MB0007



**Título:** *El Medalla*  
**Referência:** MB0008

# S & A

SERIGRAFIAS & AFINS

## MIGUEL ÁNGEL BEDATE



**Título:** *Belloteando*  
**Referência:** MB0009



**Título:** *La Berrea*  
**Referência:** MB0010

# S & A

SERIGRAFIAS & AFINS

## MIGUEL ÁNGEL BEDATE



**Título:** *Furtivo*  
**Referência:** MB0011



**Título:** *Perrero*  
**Referência:** MB0012

# S & A

SERIGRAFIAS & AFINS

## MIGUEL BARBOSA

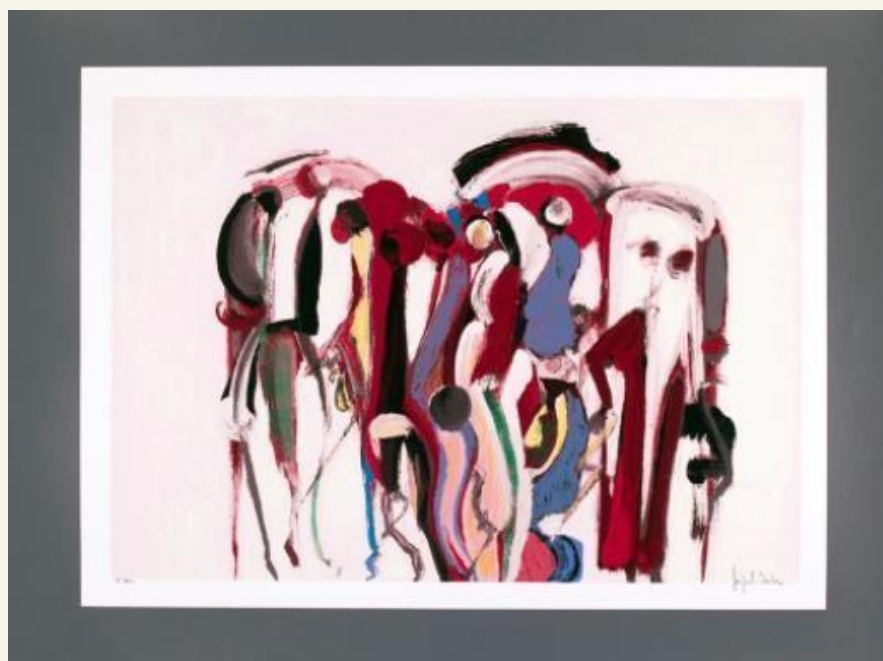

**Técnica:** Serigrafia

**Dimensões:** 47,5 x 63 cm

**Ano:** 2007

**Edição:** 100 exemplares assinados e numerados

**Referência:** MB0001

**P.V.P.:** 380 €



# S&A

SERIGRAFIAS & AFINS

## MIGUEL YECO

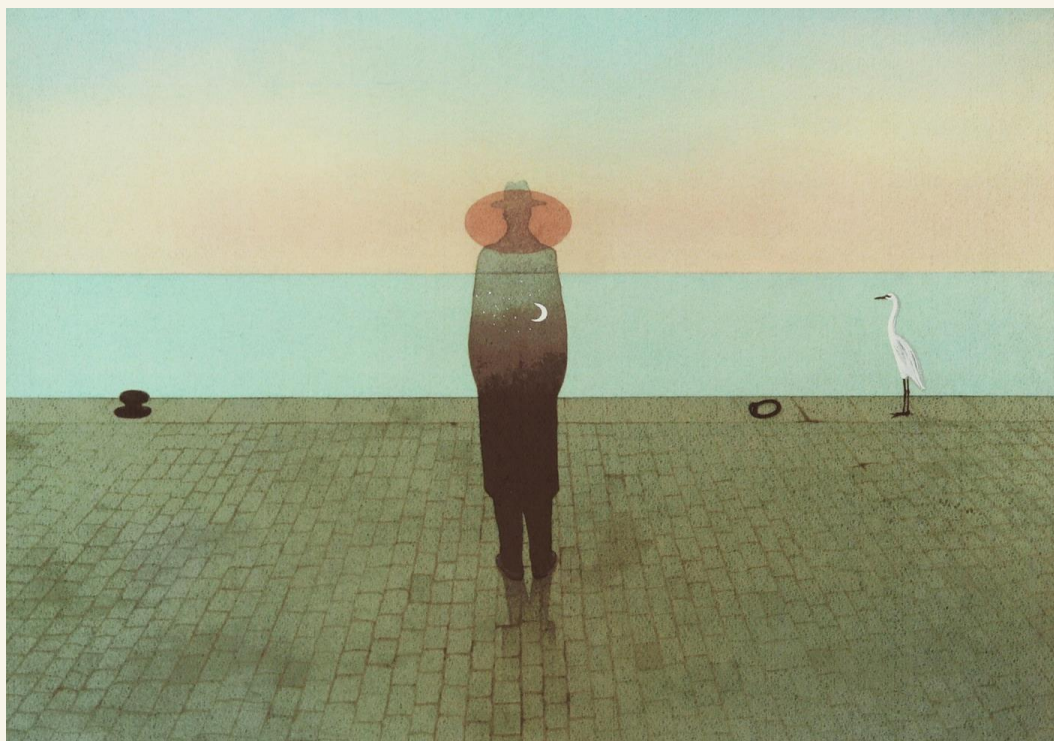

**Técnica:** Serigrafia  
**Dimensões:** 35 x 50 cm  
**Ano:** 1986  
**Referência:** MY0001  
**P.V.P.:** 400 €



# S & A

SERIGRAFIAS & AFINS

## MIGUEL YECO



**Técnica:** Serigrafia

**Dimensões:** 33,5 x 50 cm

**Ano:** 1986

**Edição:** 200 exemplares  
assinados e numerados

**Referência:** MY0002

**P.V.P.:** 400 €

# S & A

SERIGRAFIAS & AFINS

MIGUEL YECO

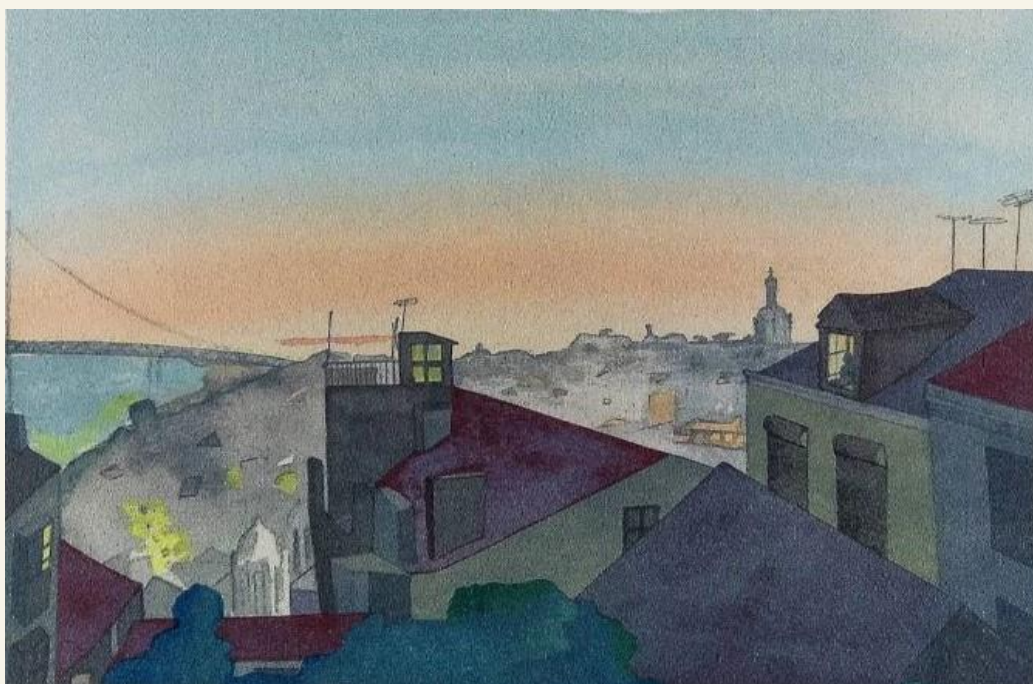

**Técnica:** Serigrafia  
**Dimensões:** 34 x 48 cm  
**Referência:** MY0003  
**P.V.P.:** 400 €

# S & A

SERIGRAFIAS & AFINS

MIGUEL YECO



**Técnica:** Serigrafia  
**Dimensões:** 50 x 70 cm  
**Referência:** M0004  
**P.V.P.:** 400 €

# S&A

SERIGRAFIAS & AFINS

## MIGUEL YECO



**Técnica:** Serigrafia  
**Dimensões:** 50 x 70 cm  
**Referência:** M0005  
**P.V.P.:** 400 €

# S & A

SERIGRAFIAS & AFINS

MIGUEL YECO



**Técnica:** Serigrafia

**Dimensões:** 30 x 46 cm

**Ano:** 1988

**Edição:** 200 exemplares assinados  
e numerados

**Referência:** M0006

**P.V.P.:** 400 €



# S & A

SERIGRAFIAS & AFINS

## MOLINA



**Título:** *Chaves*

**Técnica:** Serigrafia

**Dimensões:** 51 x 38 cm

**Referência:** M0001

**P.V.P.:** 369,50 €

# S&A

SERIGRAFIAS & AFINS

## MOLINA



**Título:** *Évora*

**Técnica:** Serigrafia

**Dimensões:** 50 x 70 cm

**Referência:** M0002

**P.V.P.:** 369,50 €

# S&A

SERIGRAFIAS & AFINS

## MOLINA



**Título:** Lisboa – Alfama – Igreja de *Sto. Estevão*

**Técnica:** Serigrafia

**Dimensões:** 50 x 70 cm

**Referência:** M0003

**P.V.P.:** 369,50 €

# S & A

SERIGRAFIAS & AFINS

## NADIR AFONSO

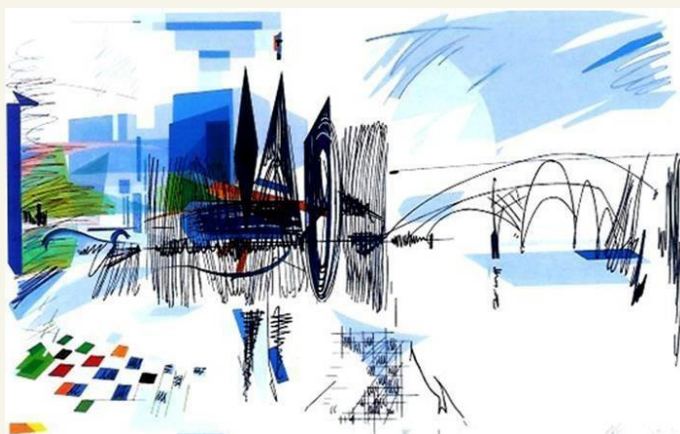

**Título:** *Reno e a Catedral de Colónia*

**Técnica:** Serigrafia

**Dimensões:** 37 x 58 cm

**Referência:** NA0002

**P.V.P.:** 1 100 €

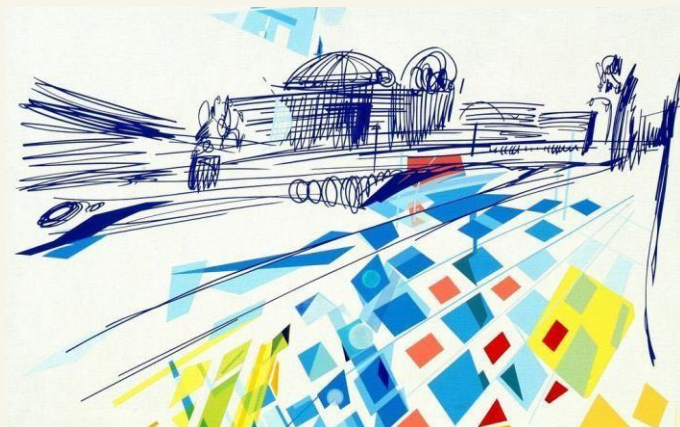

**Título:** *La Seine et le Grand Pallais*

**Técnica:** Serigrafia

**Dimensões:** 37 x 58 cm

**Referência:** NA0003

**P.V.P.:** 1 100 €

# S & A

SERIGRAFIAS & AFINS

## NADIR AFONSO



**Título:** *Pontes de Paris*

**Técnica:** Serigrafia

**Dimensões:** 30 x 50 cm

**Referência:** NA0004

**P.V.P.:** 1 100 €



**Título:** *Jardins da Pensilvânia*

**Técnica:** Serigrafia

**Dimensões:** 39 x 55,5 cm

**Referência:** NA0005

**P.V.P.:** 1 100 €



# S & A

SERIGRAFIAS & AFINS

## NADIR AFONSO



**Título:** *Veneza*  
**Técnica:** Serigrafia  
**Dimensões:** 30 x 50 cm  
**Referência:** NA0006  
**P.V.P.:** 700 €



**Título:** *Ópera*  
**Técnica:** Serigrafia  
**Dimensões:** 43 x 65 cm  
**Referência:** NA0007  
**P.V.P.:** 1 100 €

# S & A

SERIGRAFIAS & AFINS

## NADIR AFONSO

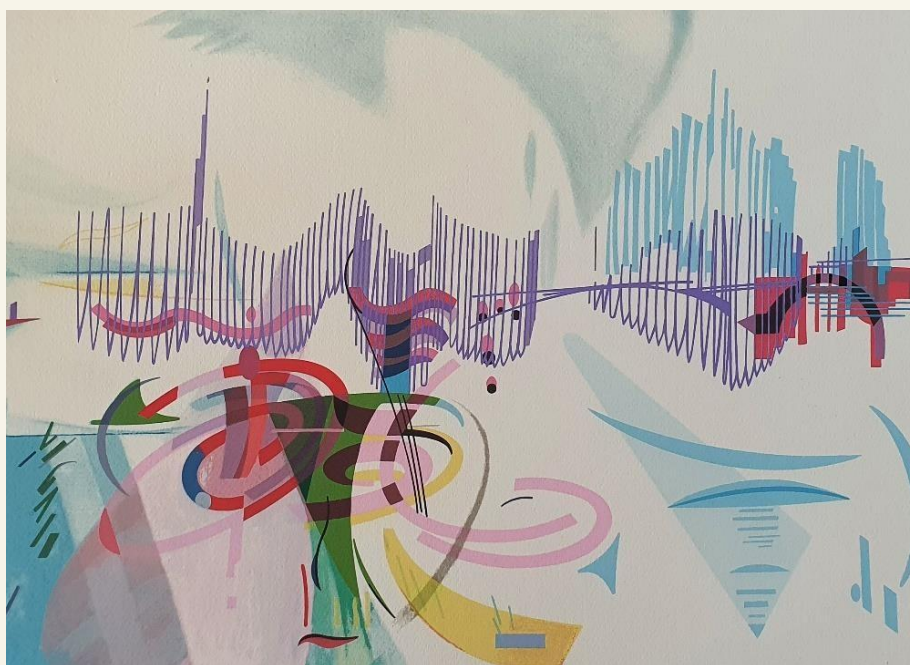

**Técnica:** Serigrafia  
**Dimensões:** 34 x 47 cm  
**Referência:** NA0008  
**P.V.P.:** 1 100 €

# S & A

SERIGRAFIAS & AFINS

## NADIR AFONSO



**Título:** *Esfinge*

**Técnica:** Serigrafia

**Dimensões:** 42 x 51 cm

**Referência:** NA0009

**P.V.P.:** 1 100 €



**Título:** *Apolo*

**Técnica:** Serigrafia

**Dimensões:** 42 x 50,5 cm

**Referência:** NA0010

**P.V.P.:** 1 100 €

# S & A

SERIGRAFIAS & AFINS

## NADIR AFONSO



**Técnica:** Serigrafia

**Dimensões:** 40 x 25 cm (mancha) e 53 x 67 cm (moldura)

**Ano:** 1981

**Edição:** 150 exemplares assinados e numerados

**Referência:** NA0011

**P.V.P.:** 1 100 € (c/moldura)



# S & A

SERIGRAFIAS & AFINS

## NAIR LEITE BASTO



**Título:** *"As cores da minha alma. Fecha-se uma porta, abre se uma janela"*

**Técnica:** Serigrafia

**Dimensões:** 36 x 39 cm

**Referência:** NLB0001

**P.V.P.:** 135 €



# S & A

SERIGRAFIAS & AFINS

## NIKIAS SKAPINAKIS



**Técnica:** Serigrafia

**Dimensões:** 58 x 48,5 cm

**Referência:** NS0001

**P.V.P.:** 370 €

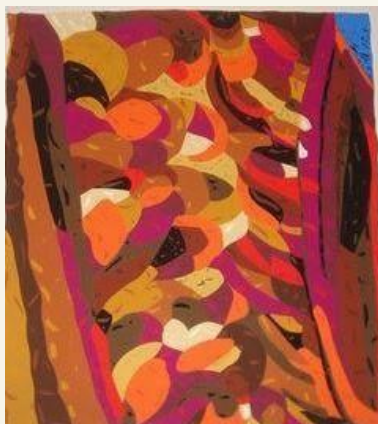

**Técnica:** Serigrafia

**Dimensões:** 58 x 48,5 cm

**Referência:** NS0002

**P.V.P.:** 370 €



**Técnica:** Serigrafia

**Dimensões:** 58 x 48,5 cm

**Referência:** NS0003

**P.V.P.:** 370 €

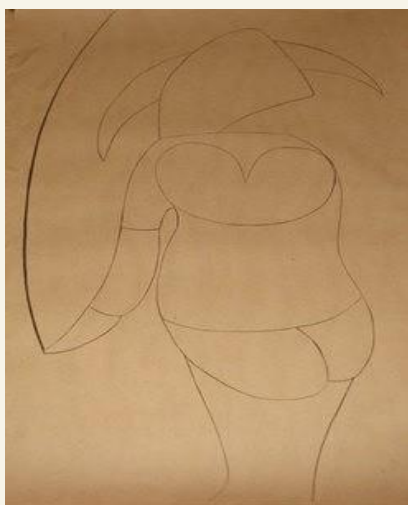

**Técnica:** Desenho

**Dimensões:** 100 x 70,5 cm

**Referência:** NS0004

**P.V.P.:** 370 €

### **Oferta do Livro**

“Desenhos 1985 - 93” de Nikias Skapinakis.

# S&A

SERIGRAFIAS & AFINS

## NORONHA DA COSTA



**Técnica:** Serigrafia  
**Dimensões:** 55 x 46 cm  
**Referência:** NC0001  
**P.V.P.:** 799,50 €



**Técnica:** Serigrafia  
**Dimensões:** 49 x 40,5 cm  
**Referência:** NC0002  
**P.V.P.:** 738 €

# S&A

SERIGRAFIAS & AFINS

## NORONHA DA COSTA



**Técnica:** Serigrafia

**Dimensões:** 49 x 40,5 cm

**Referência:** NC0003

**P.V.P.:** 738 €



**Técnica:** Serigrafia

**Dimensões:** 49 x 40,5 cm

**Referência:** NC0004

**P.V.P.:** 738 €

# S&A

SERIGRAFIAS & AFINS

## NORONHA DA COSTA



**Técnica:** Serigrafia

**Dimensões:** 55 x 46 cm

**Referência:** NC0005

**P.V.P.:** 799,50 €

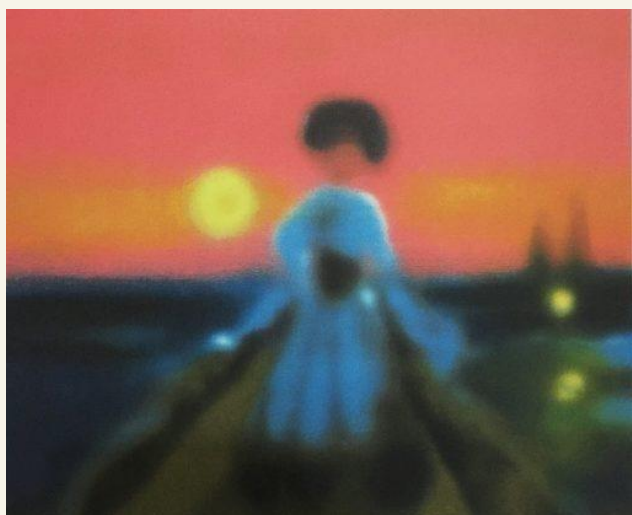

**Técnica:** Serigrafia

**Dimensões:** 49 x 41 cm

**Referência:** NC0006

**P.V.P.:** 738 €

# S&A

SERIGRAFIAS & AFINS

## NORONHA DA COSTA

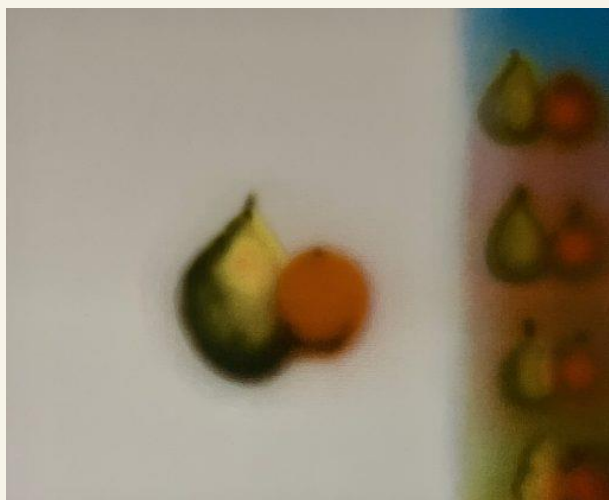

**Técnica:** Serigrafia

**Dimensões:** 50 x 70 cm

**Referência:** NC0007

**P.V.P.:** 738 €

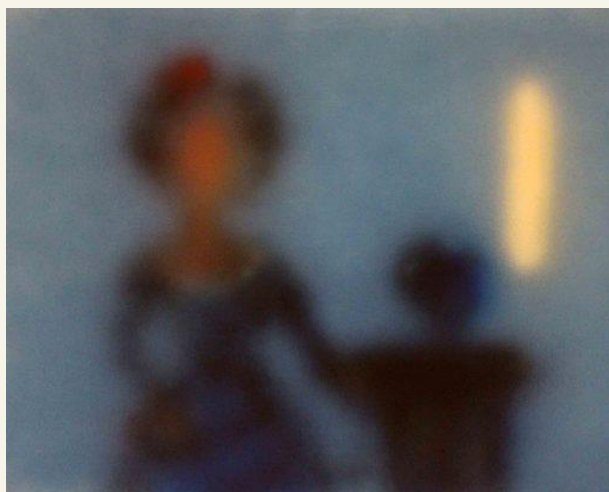

**Técnica:** Serigrafia

**Dimensões:** 50 x 70 cm

**Referência:** NC0008

**P.V.P.:** 738 €



# S&A

SERIGRAFIAS & AFINS

## NORONHA DA COSTA



**Título:** *Lusitânia Expresso - Viagem a Timor*

**Técnica:** Serigrafia

**Dimensões:** 60 x 60 cm

**Referência:** NC0009

**P.V.P.:** 830 €

# S&A

SERIGRAFIAS & AFINS

## NORONHA DA COSTA

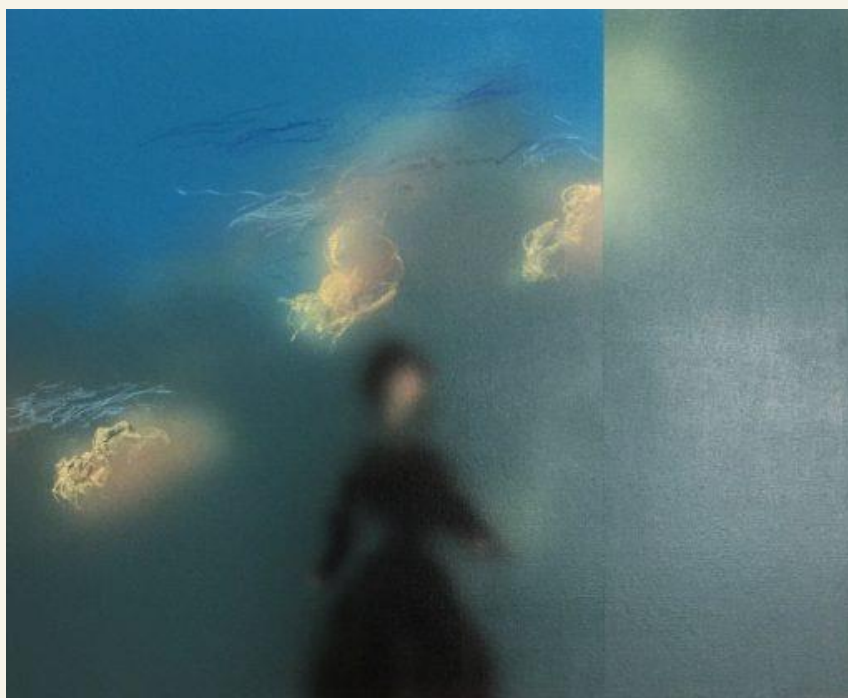

**Técnica:** Óleo s/ tela

**Dimensões:** 80 x 100 cm

**Referência:** NC0010

**P.V.P.:** 8 610 € (com moldura)

# S & A

SERIGRAFIAS & AFINS

## NUNO DE SIQUEIRA



**Técnica:** Serigrafia

**Dimensões:** 32 × 38,5 cm

**Referência:** NS0001

**P.V.P.:** 330 €

# S & A

SERIGRAFIAS & AFINS

## OSKAR PINTO LOBO



**Referência:** OPL0001



**Referência:** OPL0002



**Referência:** OPL0003

**Técnica:** Serigrafia  
**Dimensões:** 50 x 35 cm  
**P.V.P. Unitário:** 185 €

# S & A

SERIGRAFIAS & AFINS

## OSKAR PINTO LOBO



**Técnica:** Serigrafia

**Dimensões:** 37 × 50 cm

**Referência:** OPL0004

**P.V.P.:** 350 €



# S & A

SERIGRAFIAS & AFINS

## OSKAR PINTO LOBO



**Técnica:** Serigrafia

**Dimensões:** 37 × 50 cm

**Referência:** OPL0005

**P.V.P.:** 400 €

# S & A

SERIGRAFIAS & AFINS

## OSKAR PINTO LOBO



**Técnica:** Serigrafia  
**Dimensões:** 50 × 70 cm  
**Referência:** OPL0006  
**P.V.P.:** 400 €

# S & A

SERIGRAFIAS & AFINS

## PANTOJA ROJÃO



**Título:** *Alfama*

**Técnica:** Serigrafia

**Dimensões:** 33 x 41 cm

**Ano:** 2001

**Edição:** 200 exemplares assinados e numerados

**Referência:** PR0001

**P.V.P.:** 150 € (com Passepartout)

# S & A

SERIGRAFIAS & AFINS

PAUL MATHIEU

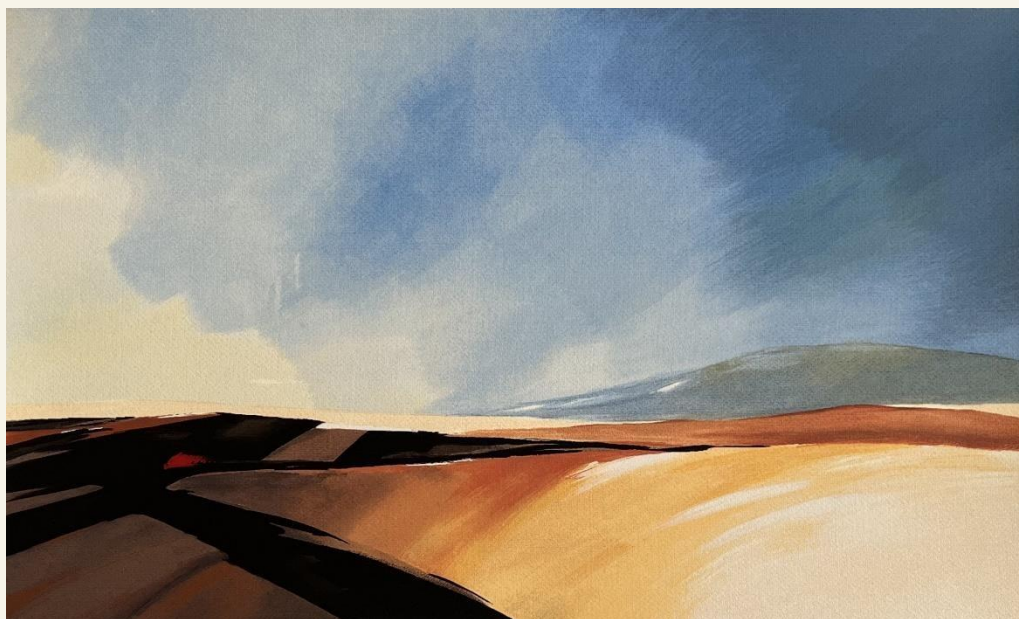

**Técnica:** Serigrafia

**Dimensões:** 56 X 76 cm

**Referência:** PM0001

**P.V.P.:** 300 €

**ESGOTADO**

# S&A

SERIGRAFIAS & AFINS

## PAUL MATHIEU



**Técnica:** Serigrafia  
**Dimensões:** 50 X 35 cm  
**Referência:** PM0002  
**P.V.P.:** 150 €

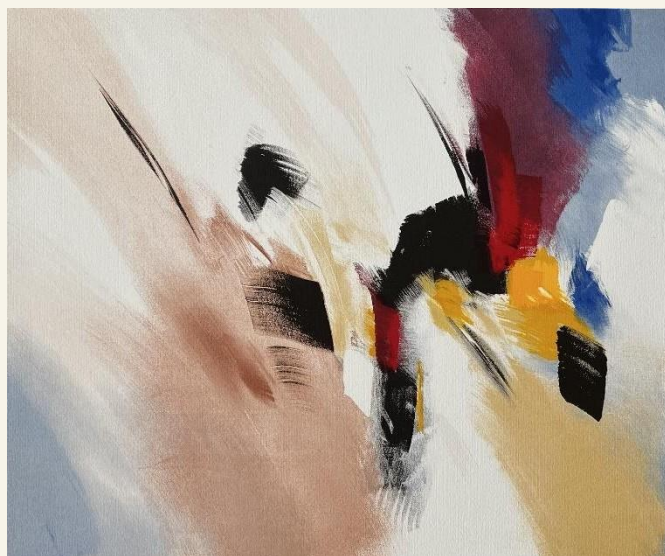

**Técnica:** Serigrafia  
**Dimensões:** 50 X 70 cm  
**Referência:** PM0003  
**P.V.P.:** 300 €



# S & A

SERIGRAFIAS & AFINS

## PAUL MATHIEU



**Técnica:** Serigrafia  
**Dimensões:** 61 X 56 cm  
**Referência:** PM0004  
**P.V.P.:** 300 €



**Técnica:** Serigrafia  
**Dimensões:** 56 X 76 cm  
**Referência:** PM0005  
**P.V.P.:** 300 €

# S & A

SERIGRAFIAS & AFINS

PAUL MATHIEU



**Técnica:** Serigrafia

**Dimensões:** 55 X 73 cm

**Referência:** PM0006

**P.V.P.:** 195,50 €

# S & A

SERIGRAFIAS & AFINS

## PAUL MATHIEU

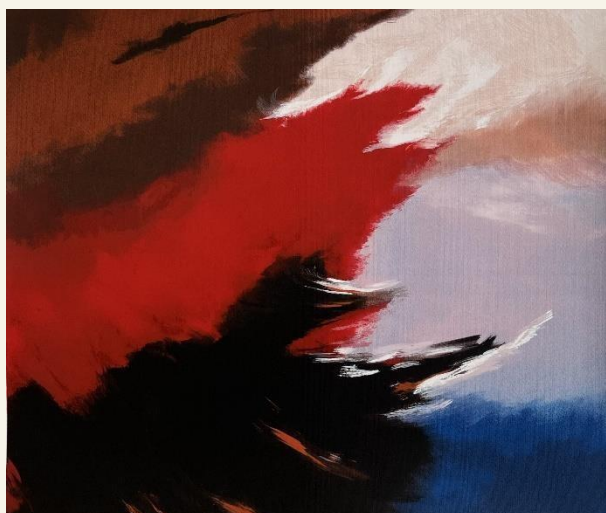

**Técnica:** Serigrafia  
**Dimensões:** 62 X 70 cm  
**Referência:** PM0007  
**P.V.P.:** 350 €

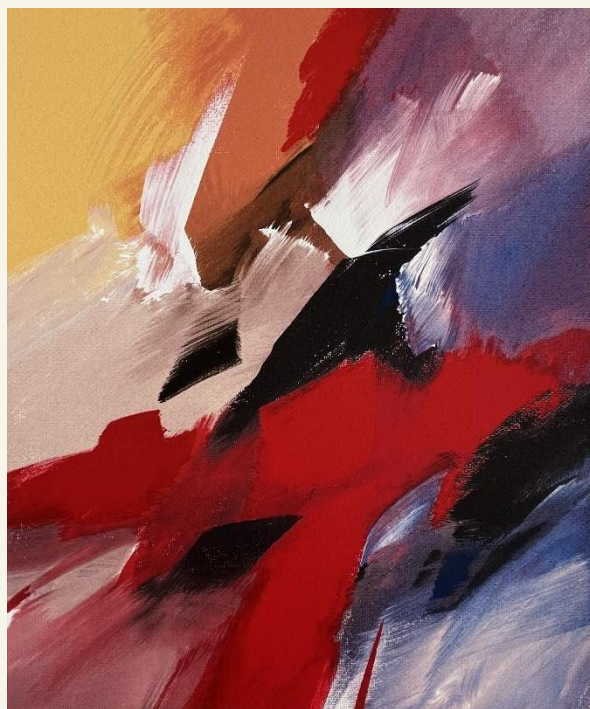

**Técnica:** Serigrafia  
**Dimensões:** 70 X 50 cm  
**Referência:** PM0008  
**P.V.P.:** 300 €

# S & A

SERIGRAFIAS & AFINS

## PAUL MATHIEU

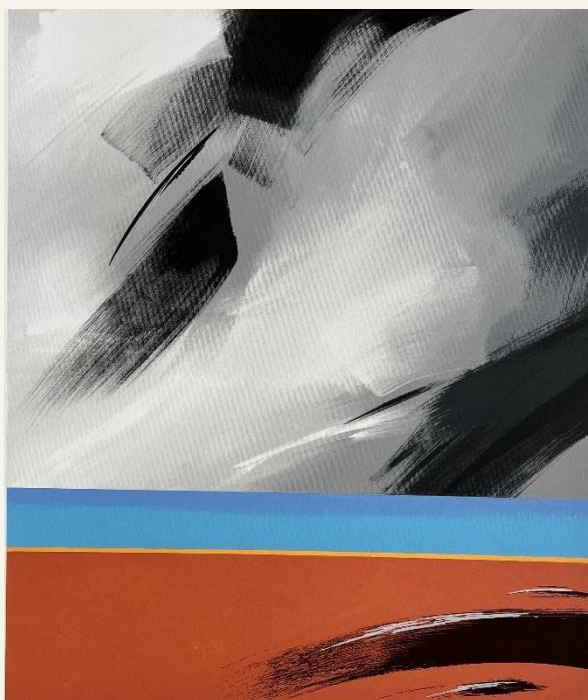

**Técnica:** Serigrafia  
**Dimensões:** 75 X 56 cm  
**Referência:** PM0009  
**P.V.P.:** 300 €



**Técnica:** Serigrafia  
**Dimensões:** 75 X 56 cm  
**Referência:** PM0010  
**P.V.P.:** 300 €



# S & A

SERIGRAFIAS & AFINS

## PAUL MATHIEU



**Técnica:** Serigrafia  
**Dimensões:** 70 X 50 cm  
**Referência:** PM0011  
**P.V.P.:** 200 €



**Técnica:** Serigrafia  
**Dimensões:** 70 X 50 cm  
**Referência:** PM0012  
**P.V.P.:** 172,50 €



# S & A

SERIGRAFIAS & AFINS

## PAUL MATHIEU



**Técnica:** Serigrafia

**Dimensões:** 70 X 50 cm

**Referência:** PM0013

**P.V.P.:** 150 €

# S&A

SERIGRAFIAS & AFINS

PAUL MATHIEU

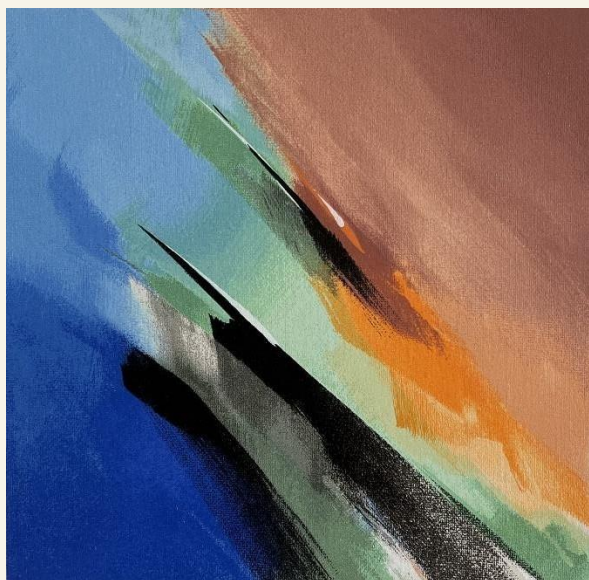

**Técnica:** Serigrafia  
**Dimensões:** 48 X 35 cm  
**Referência:** PM0014  
**P.V.P.:** 150 €

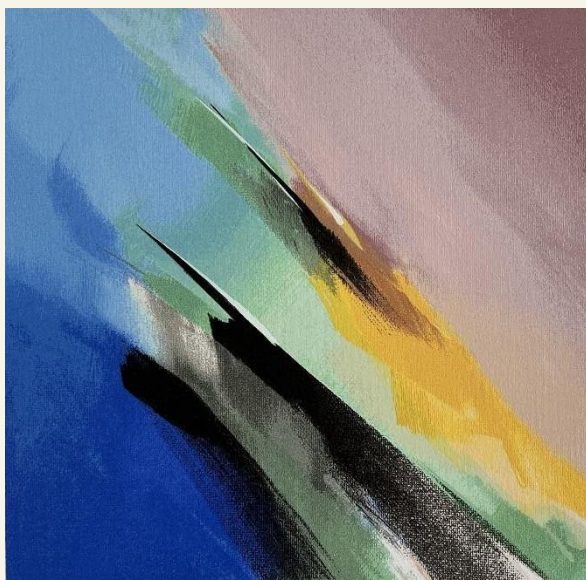

**Técnica:** Serigrafia  
**Dimensões:** 48 X 35 cm  
**Referência:** PM0015  
**P.V.P.:** 150 €

# S & A

SERIGRAFIAS & AFINS

## PAUL MATHIEU



**Técnica:** Serigrafia  
**Dimensões:** 50 X 70 cm  
**Referência:** PM0016  
**P.V.P.:** 172,50 €

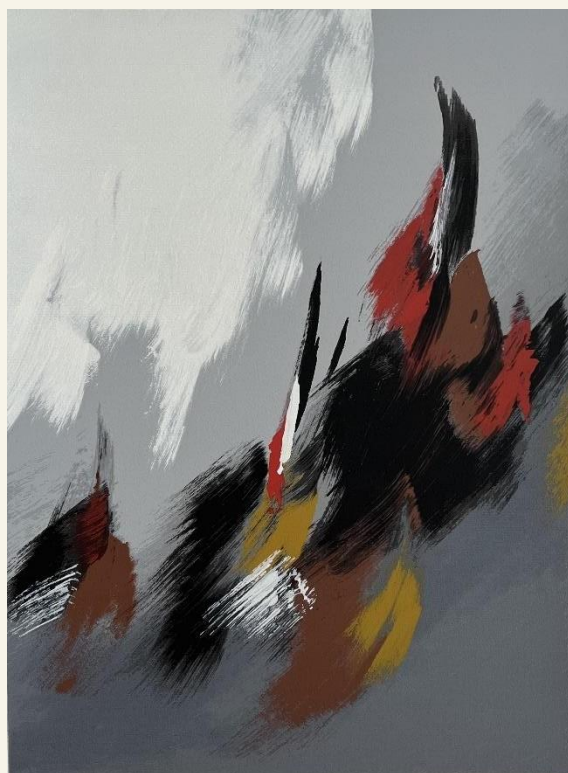

**Técnica:** Serigrafia  
**Dimensões:** 70 X 50 cm  
**Referência:** PM0017  
**P.V.P.:** 200 €

# S & A

SERIGRAFIAS & AFINS

PAUL MATHIEU

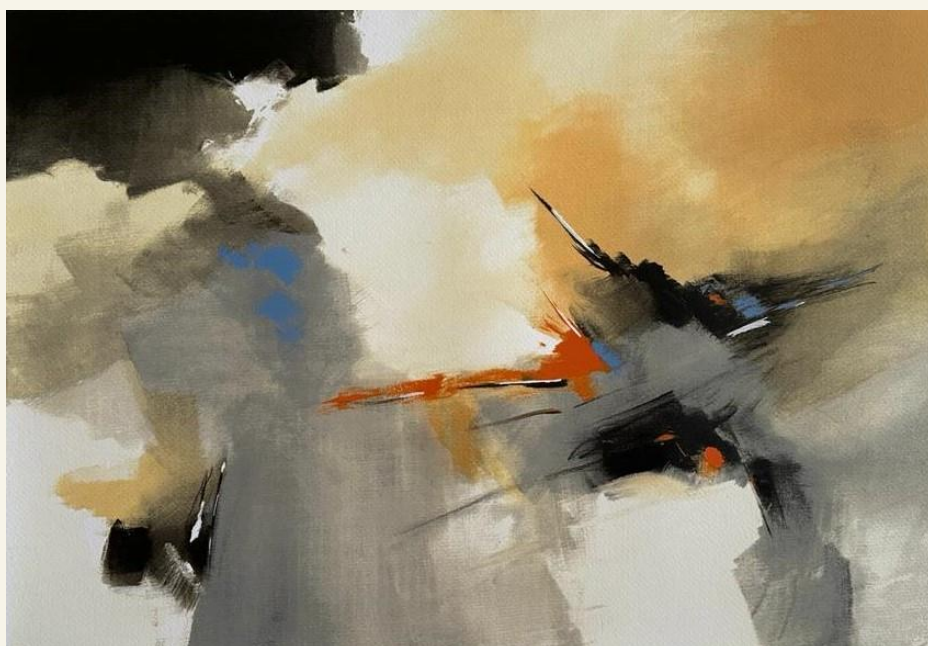

**Técnica:** Serigrafia  
**Dimensões:** 42 X 60 cm  
**Referência:** PM0018  
**P.V.P.:** 300 €



# S&A

SERIGRAFIAS & AFINS

## PAULA REGO

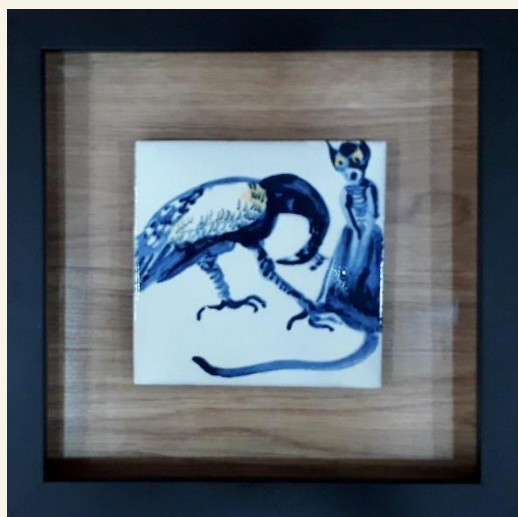

**Título:** *Diabo em rabo*

**Técnica:** Azulejo

**Dimensões:** 14 x 14 cm

**Referência:** PR0001

**P.V.P.:** 750 €



**Título:** *Lagosta*

**Técnica:** Azulejo

**Dimensões:** 14 x 14 cm

**Referência:** PR0002

**P.V.P.:** 750 €



# S & A

SERIGRAFIAS & AFINS

## PAULA REGO



**Título:** *Menina com flores na mão*

**Técnica:** Azulejo

**Dimensões:** 14 x 14 cm

**Referência:** PR0003

**P.V.P.:** 750 €

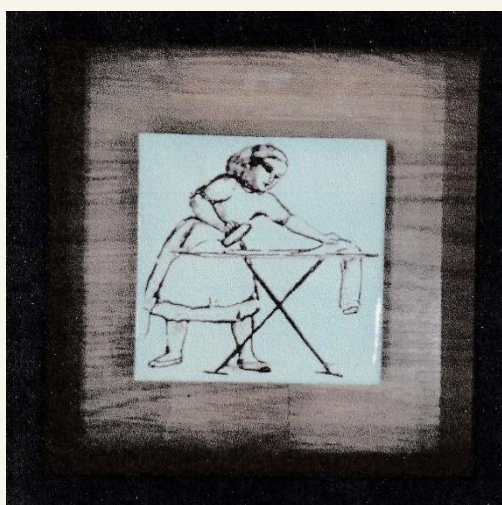

**Título:** *Menina a passar a ferro*

**Técnica:** Azulejo

**Dimensões:** 14 x 14 cm

**Referência:** PR0004

**P.V.P.:** 750 €

# S & A

SERIGRAFIAS & AFINS

## PAULA REGO



**Título:** *Fado*

**Técnica:** Serigrafia

**Dimensões:** 50 x 70 cm

**Referência:** PR0005

**P.V.P.:** 2 950 €



**Título:** *Príncipe Porco*

**Técnica:** Serigrafia

**Dimensões:** 50 x 70 cm

**Referência:** PR0006

**P.V.P.:** 3 250 €

# S & A

SERIGRAFIAS & AFINS

## PAULA REGO



**Título:** *Urso e Harpias*

**Técnica:** Serigrafia

**Dimensões:** 100 x 70 cm

**Referência:** PR0007

**P.V.P.:** 3 650 €

# S&A

SERIGRAFIAS & AFINS

PAULA RUELLA

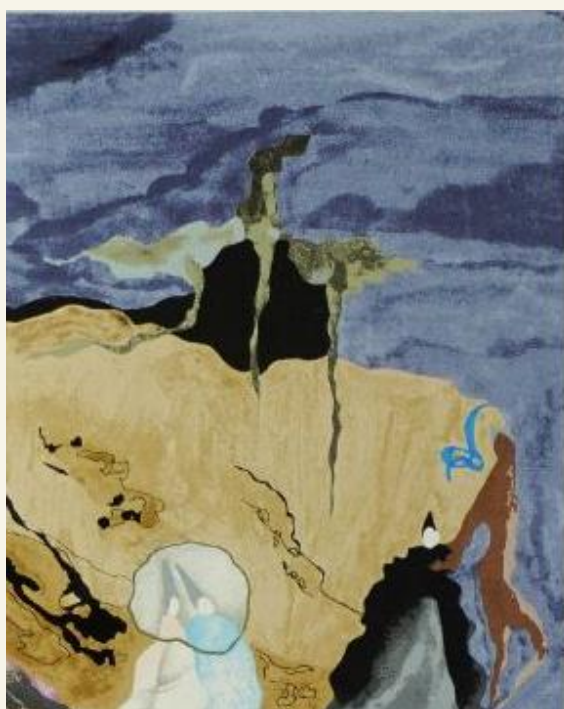

**Técnica:** Serigrafia

**Dimensões:** 40 x 35 cm

**Edição:** 150 exemplares assinados e numerados

**Ano:** 1989

**Referência:** PR0001

**P.V.P.:** 250 €

# S & A

SERIGRAFIAS & AFINS

## PAULO OSSIÃO



**Título:** *Porto*

**Técnica:** Serigrafia

**Dimensões:** 46 x 70 cm

**Referência:** PO0001

**P.V.P.:** 450 €



**Título:** *Lisboa*

**Técnica:** Serigrafia

**Dimensões:** 45 x 61,5 cm

**Referência:** PO0002

**P.V.P.:** 450 €



# S&A

SERIGRAFIAS & AFINS

## PAULO OSSIÃO



**Técnica:** Serigrafia

**Dimensões:** 32 x 26 cm (mancha) 70 x 50 cm  
(papel)

**Referência:** PO0003

**P.V.P.:** 350 € (com Passepartout)

# S & A

SERIGRAFIAS & AFINS

PAULO OSSIÃO



**Título:** *Menina e o Burro*

**Técnica:** Serigrafia

**Dimensões:** 61 x 82 cm (mancha) 61 x 62 cm (papel)

**Referência:** PO0004

**P.V.P.:** 450 € (com Passepartout)

# S & A

SERIGRAFIAS & AFINS

PAULO OSSIÃO

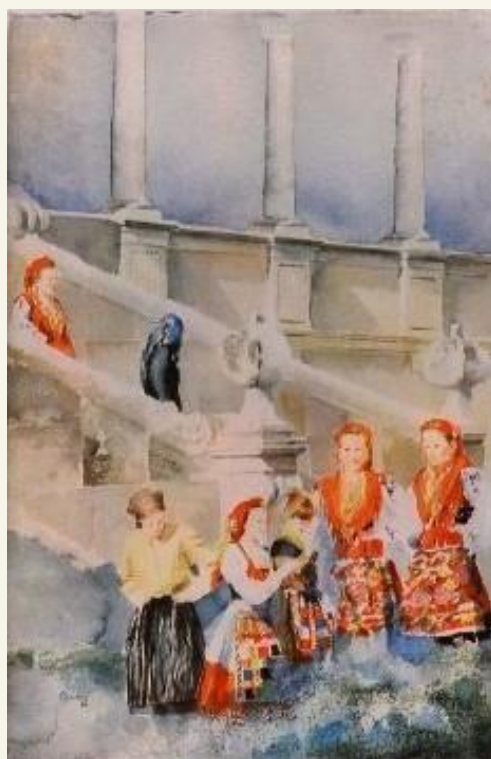

**Título:** *As Minhotas*

**Técnica:** Serigrafia

**Dimensões:** 45 x 33 cm (mancha) 65 x 49 cm (papel)

**Referência:** PO0005

**P.V.P.:** 350 € (com Passepartout)

# S & A

SERIGRAFIAS & AFINS

## PAULO OSSIÃO



**Técnica:** Serigrafia

**Dimensões:** 60 x 30 cm

**Referência:** PO0006

**P.V.P.:** 450 €

# S & A

SERIGRAFIAS & AFINS

## PAULO OSSIÃO



**Técnica:** Aguarela

**Dimensões:** 21 x 27 cm (mancha) 46 x 40 cm (moldura)

**Referência:** PO0007

**P.V.P.:** 1476 € (com moldura)



**Técnica:** Aguarela

**Dimensões:** 52 x 34 cm

**Referência:** PO0008

**P.V.P.:** 1845 € (com moldura)



# S & A

SERIGRAFIAS & AFINS

PEDRO CALAPEZ

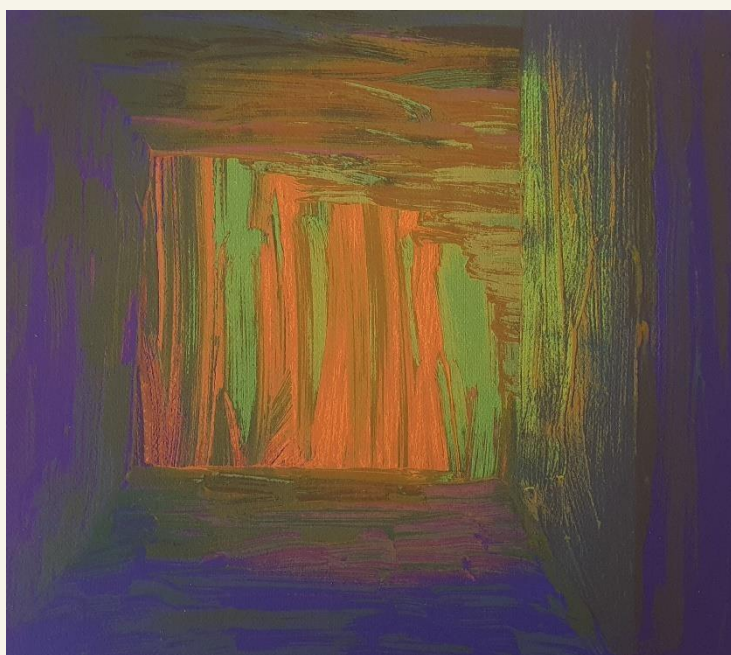

**Título:** *Azul*

**Técnica:** Serigrafia

**Dimensões:** 48,5 x 69 cm

**Referência:** PC0001

**P.V.P.:** 500 €

# S & A

SERIGRAFIAS & AFINS

## PEREIRA DA SILVA



**Título:** *Praça do Rossio*

**Técnica:** Serigrafia

**Dimensões:** 50 x 70 cm

**Referência:** PS0001

**P.V.P.:** 369 €

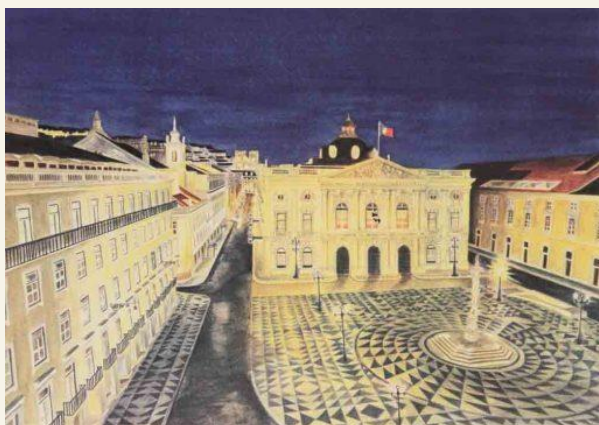

**Título:** *Praça do Município*

**Técnica:** Serigrafia

**Dimensões:** 50 x 70 cm

**Referência:** PS0002

**P.V.P.:** 369 €

# S & A

SERIGRAFIAS & AFINS

## PEREIRA DA SILVA

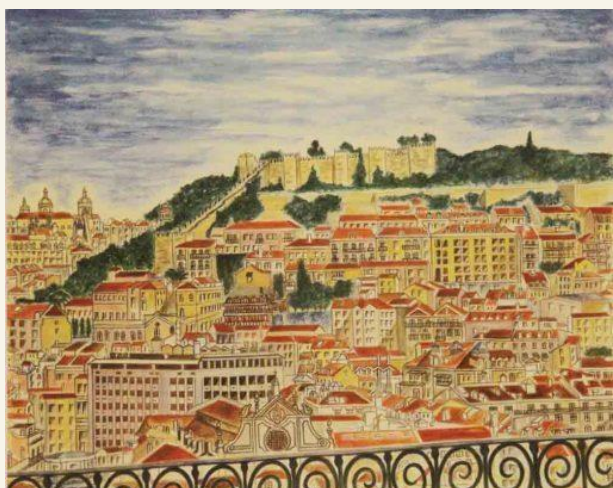

**Título:** *Castelo de São Jorge*

**Técnica:** Serigrafia

**Dimensões:** 50 x 64 cm

**Referência:** PS0003

**P.V.P.:** 369 €

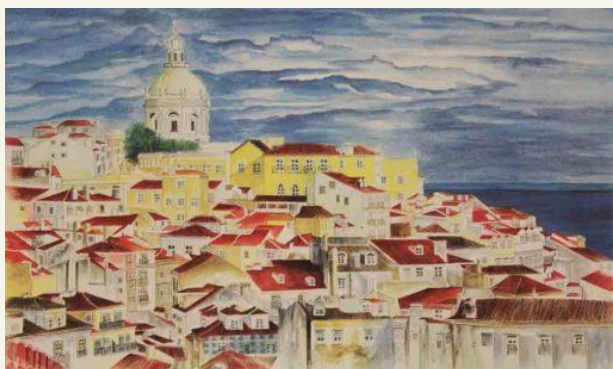

**Título:** *Lisboa - Alfama Panteão*

**Técnica:** Serigrafia

**Dimensões:** 50 x 70 cm

**Referência:** PS0004

**P.V.P.:** 369 €

# S & A

SERIGRAFIAS & AFINS

## PEREIRA DA SILVA

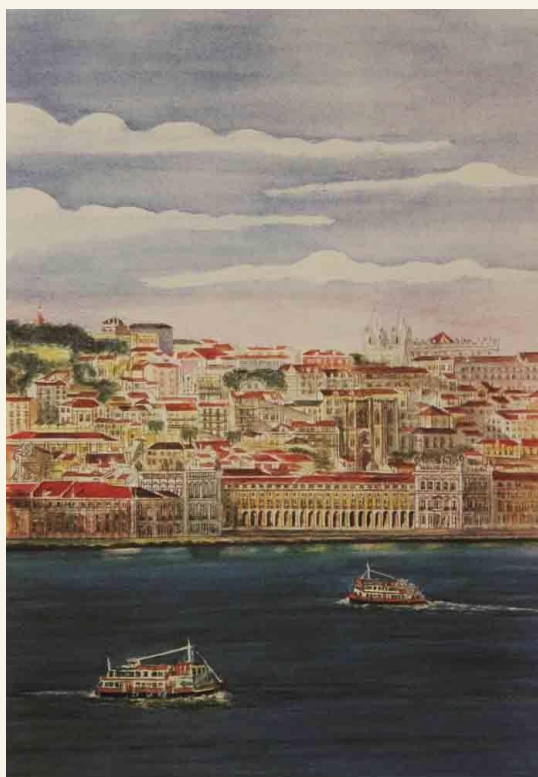

**Título:** *Lisboa - Cacilheiros*

**Técnica:** Serigrafia

**Dimensões:** 50 x 70 cm

**Referência:** PS0005

**P.V.P.:** 369 €



**Título:** *Rua de Sesimbra*

**Técnica:** Serigrafia

**Dimensões:** 56 x 41 cm

**Referência:** PS0006

**P.V.P.:** 369 €



# S & A

SERIGRAFIAS & AFINS

## PEREIRA DA SILVA



**Título:** *Palácio de Sintra*

**Técnica:** Serigrafia

**Dimensões:** 40 x 50 cm

**Referência:** PS0007

**P.V.P.:** 369 €



# S & A

SERIGRAFIAS & AFINS

## PINHO DINIS



**Técnica:** Serigrafia

**Dimensões:** 46 x 65,5 cm

**Ano:** 1999

**Edição:** 200 exemplares assinados e numerados

**Referência:** PD0001

**P.V.P.:** 450 € (com Passepartout)

# S & A

SERIGRAFIAS & AFINS

## RAMIRO OSÓRIO



**Técnica:** Serigrafia

**Dimensões:** 40 x 27,5 cm

**Ano:** 2007

**Edição:** 200 exemplares assinados e numerados

**Referência:** RO0001

**P.V.P.:** 110 €

# S & A

SERIGRAFIAS & AFINS

## RAQUEL OLIVEIRA



**Técnica:** Serigrafia

**Dimensões:** 83 x 42 cm

**Ano:** 1989

**Edição:** 150 exemplares assinados e numerados

**Referência:** RO0001

**P.V.P.:** 400 €

# S & A

SERIGRAFIAS & AFINS

## RAÚL PEREZ



**Técnica:** Serigrafia

**Dimensões:** 44 x 34,5 cm

**Ano:** 2007

**Edição:** 200 exemplares assinados e numerados

**Referência:** RP0001

**P.V.P.:** 400 €



**Técnica:** Serigrafia

**Dimensões:** 54,5 x 38,5 cm

**Ano:** 2003

**Edição:** 200 exemplares assinados e numerados

**Referência:** RP0002

**P.V.P.:** 400 €

# S & A

SERIGRAFIAS & AFINS

## RAÚL PEREZ



**Técnica:** Serigrafia

**Dimensões:** 54,5 x 38,5 cm

**Ano:** 2003

**Edição:** -

**Referência:** RP0003

**P.V.P.:** 400 €



# S & A

SERIGRAFIAS & AFINS

## REYS SANTOS



**Título:** *As Aguadeiras*

**Técnica:** Serigrafia

**Dimensões:** 72,5 x 42,5 cm

**Ano:** 2001

**Edição:** 200 exemplares assinados e numerados

**Referência:** RS0001

**P.V.P.:** 500 € (com Passepartout)

# S & A

SERIGRAFIAS & AFINS

## RICO SEQUEIRA



**Título:** *Fernando Pessoa*

**Técnica:** Serigrafia

**Dimensões:** 50,5 x 80 cm

**Referência:** RS0001

**P.V.P.:** 275 €

# S&A

SERIGRAFIAS & AFINS

## RICO SEQUEIRA



**Técnica:** Serigrafia

**Dimensões:** 40 x 58 cm

**Referência:** RS002

**P.V.P.:** 300 €

# S & A

SERIGRAFIAS & AFINS

## RICO SEQUEIRA



**Técnica:** Serigrafia - Rehausée

**Dimensões:** 54 x 37,5 cm

**Referência:** RS0003

**P.V.P.:** 185 €



**Técnica:** Serigrafia - Rehausée

**Dimensões:** 54 x 37,5 cm

**Referência:** RS0004

**P.V.P.:** 185 €

# S & A

SERIGRAFIAS & AFINS

## ROBERTO CISZ



**Título:** *Série Cidades*

**Técnica:** Acrílico sobre cartão

**Dimensões:** 39,5 x 29,5 cm

**Referência:** RC0001

**P.V.P.:** 195 €



**Título:** *Série Cidades*

**Técnica:** Acrílico sobre cartão

**Dimensões:** 39,5 x 29,5 cm

**Referência:** RC0002

**P.V.P.:** 195 €



# S & A

SERIGRAFIAS & AFINS

## ROBERTO CISZ



**Título:** *Série Cidades*

**Técnica:** Acrílico sobre cartão

**Dimensões:** 39,5 x 29,5 cm

**Referência:** RC0003

**P.V.P.:** 195 €



**Título:** *Série Cidades*

**Técnica:** Acrílico sobre tela

**Dimensões:** 50 x 50 cm

**Referência:** RC0004

**P.V.P.:** 307,50€

# S & A

SERIGRAFIAS & AFINS

## ROBERTO CHICHORRO



**Técnica:** Serigrafia

**Dimensões:** 50 x 70 cm

**Referência:** RC0001

**P.V.P.:** 600 €

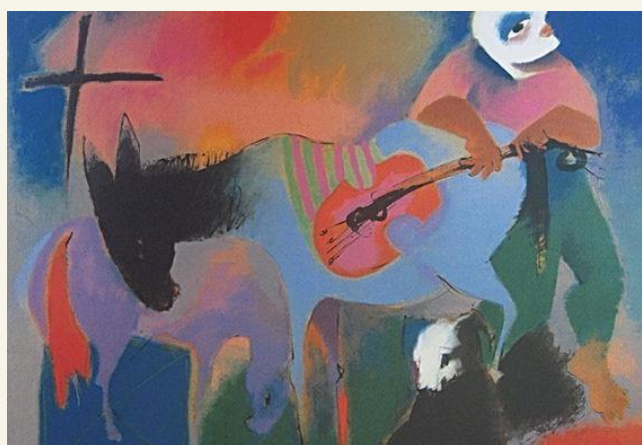

**Técnica:** Serigrafia

**Dimensões:** 50 x 70 cm

**Referência:** RC0002

**P.V.P.:** 550 €

# S & A

SERIGRAFIAS & AFINS

## ROBERTO CHICHORRO

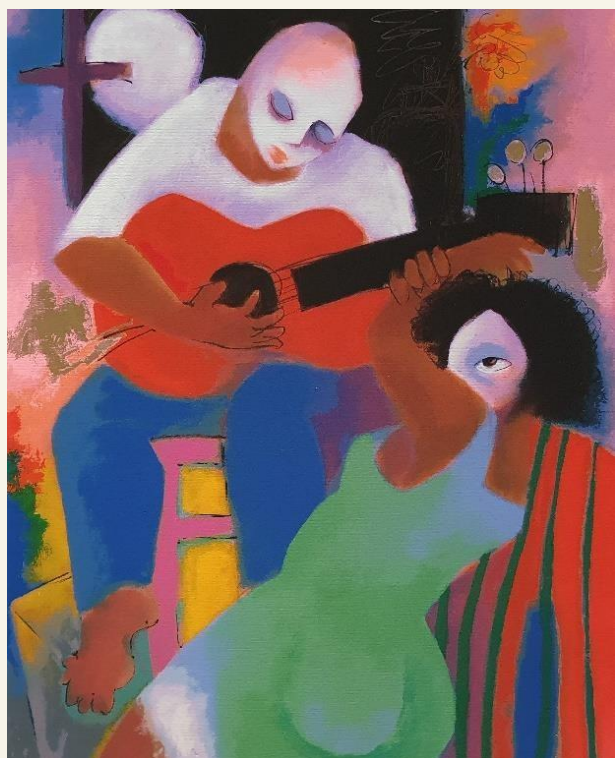

**Técnica:** Serigrafia  
**Dimensões:** 70 x 50 cm  
**Referência:** RC0003  
**P.V.P.:** 550 €

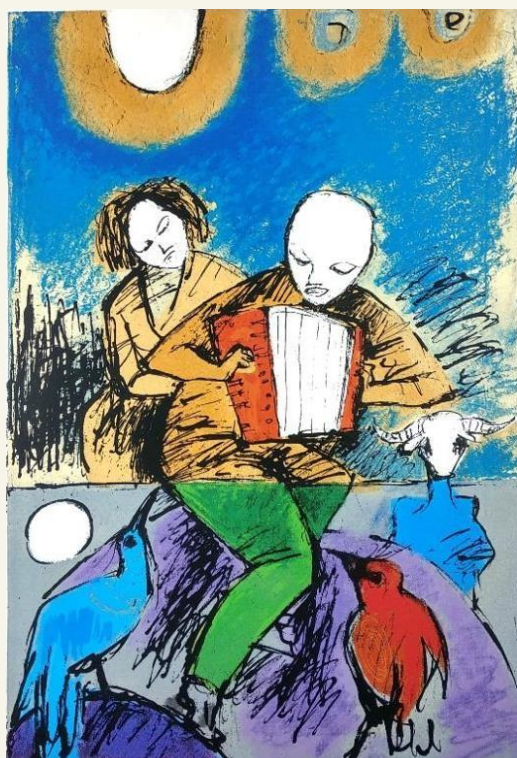

**Técnica:** Serigrafia  
**Dimensões:** 60 x 40 cm  
**Referência:** RC0004  
**P.V.P.:** 495 €



# S & A

SERIGRAFIAS & AFINS

## ROBERTO CHICHORRO



**Título:** *Encontro com a gaiola rosa*

**Técnica:** Óleo s/ tela

**Dimensões:** 60 x 50 cm

**Referência:** RC0005

**P.V.P.:** 9 225 €

# S & A

SERIGRAFIAS & AFINS

## ROBERTO CHICHORRO



**Título:** História ao Luar

**Técnica:** Serigrafia

**Dimensões:** 47 x 37 cm

**Edição:** 150 exemplares assinados e numerados

**Ano:** 2006

**Referência:** RC0006

**P.V.P.:** 600 €



**Técnica:** Serigrafia

**Dimensões:** 51 x 39 cm

**Edição:** 150 exemplares assinados e numerados

**Referência:** RC0007

**P.V.P.:** 600 €



# S & A

SERIGRAFIAS & AFINS

## ROCHA DA SILVA

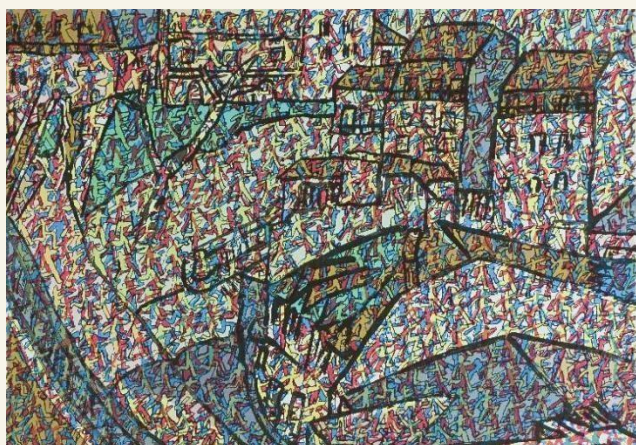

**Técnica:** Serigrafia

**Dimensões:** 30,5 x 43 cm

**Referência:** RS0001

**P.V.P.:** 185 €

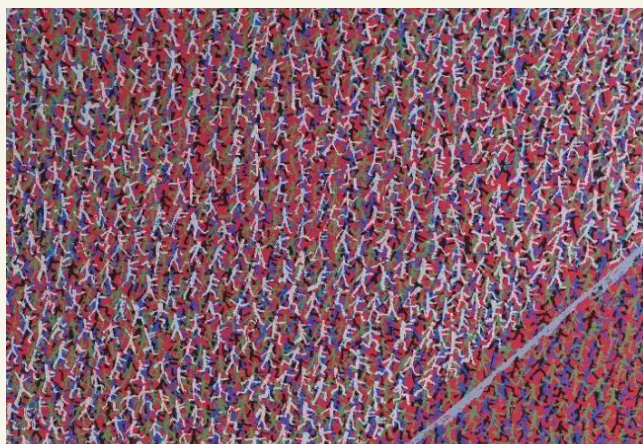

**Técnica:** Serigrafia

**Dimensões:** 30,5 x 43 cm

**Referência:** RS0002

**P.V.P.:** 185 €

# S & A

SERIGRAFIAS & AFINS

## ROCHA PINTO



**Técnica:** Serigrafia

**Dimensões:** 49 x 50 cm

**Referência:** RP0001

**P.V.P.:** 250 €

# S & A

SERIGRAFIAS & AFINS

## RODRIGO FERREIRA



**Técnica:** Serigrafia  
**Dimensões:** 50 x 70 cm  
**Referência:** RF0001  
**P.V.P.:** 350 €

# S & A

SERIGRAFIAS & AFINS

## RODRIGO FERREIRA



**Técnica:** Serigrafia

**Dimensões:** 23 x 39,5 cm

**Referência:** RF0003

**P.V.P.:** 350 €

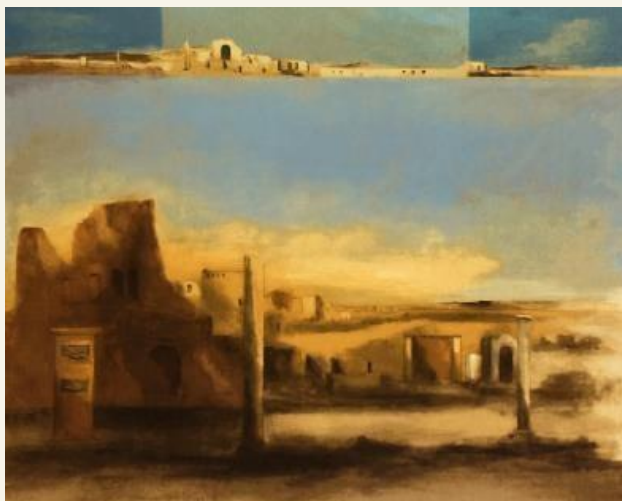

**Técnica:** Serigrafia

**Dimensões:** 50 x 70 cm

**Referência:** RF0004

**P.V.P.:** 350 €



# S&A

SERIGRAFIAS & AFINS

## RODRIGO FERREIRA



**Técnica:** Serigrafia  
**Dimensões:** 70 x 50 cm  
**Referência:** RF0002  
**P.V.P.:** 350 €

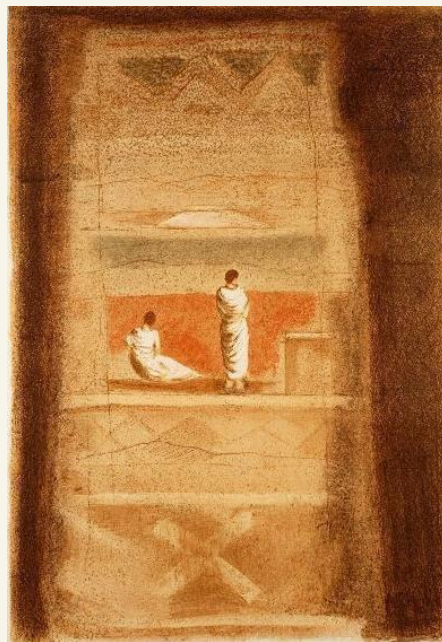

**Técnica:** Serigrafia  
**Dimensões:** 71 x 49 cm  
**Edição:** 100 exemplares assinados e numerados  
**Referência:** RF0005  
**P.V.P.:** 400 €



# S&A

SERIGRAFIAS & AFINS

## ROGÉRIO AMARAL

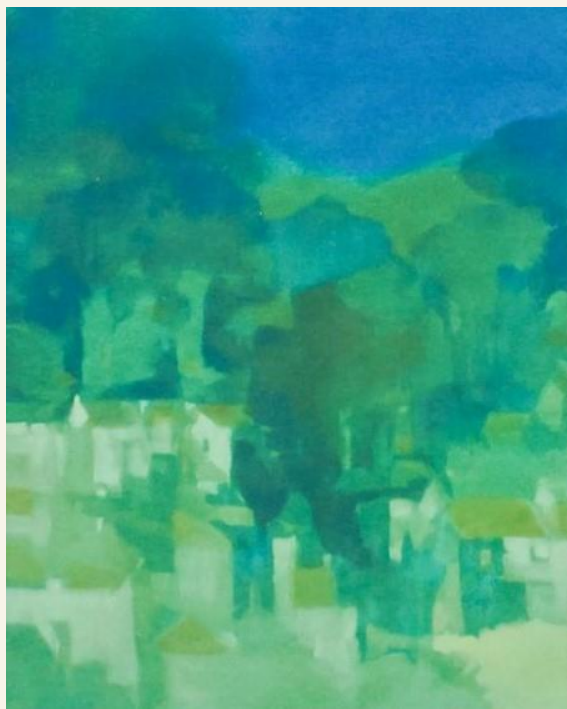

**Técnica:** Serigrafia

**Dimensões:** 45 x 35 cm

**Ano:** 1994

**Edição:** 200 exemplares assinados e numerados

**Referência:** RA0001

**P.V.P.:** 350 € ( c/ passepartout)

# S & A

SERIGRAFIAS & AFINS

## ROGÉRIO CHORA



**Título:** *Macau*

**Técnica:** Serigrafia

**Dimensões:** 70 x 50 cm

**Referência:** RC0001

**P.V.P.:** 350 €

**Técnica:** Serigrafia

**Dimensões:** 71 x 49 cm

**Referência:** RC0002

**P.V.P.:** 350 €

# S & A

SERIGRAFIAS & AFINS

## ROSARINHO REIS

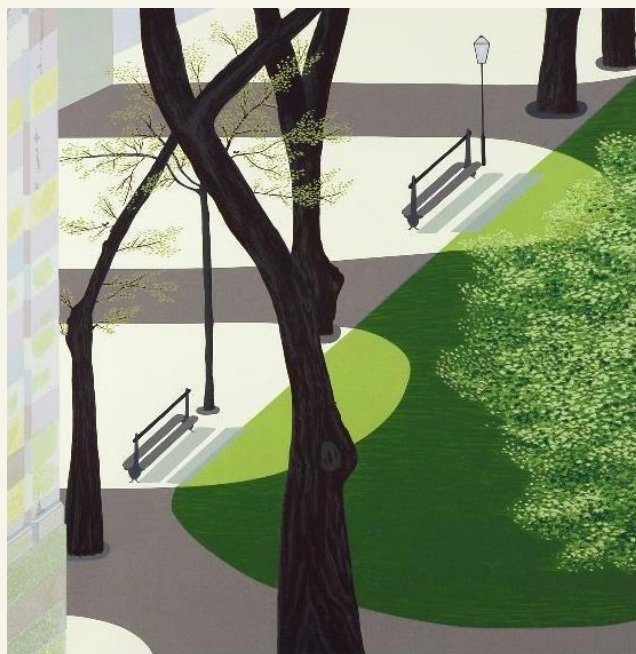

**Técnica:** Serigrafia

**Dimensões:** 46 x 46 cm

**Ano:** 2005

**Edição:** 200 exemplares assinados e numerados

**Referência:** RR0001

**P.V.P.:** 200 €

# S&A

SERIGRAFIAS & AFINS

## SILVA PALMEIRA



**Título:** *Monsanto*

**Técnica:** Serigrafia

**Dimensões:** 52 x 43,5 cm

**Ano:** 2004

**Edição:** 200 exemplares assinados e numerados

**Referência:** SP0003

**P.V.P.:** 395 € (com Passepartout)

# S & A

SERIGRAFIAS & AFINS

## TERESA ALMEIDA E SILVA



**Técnica:** Serigrafia

**Dimensões:** 50 x 70 cm

**Referência:** TAS0001

**P.V.P.:** 350 €



# S & A

SERIGRAFIAS & AFINS

## TERESA ALMEIDA E SILVA



**Técnica:** Serigrafia

**Dimensões:** 50 x 70 cm

**Referência:** TAS0002

**Ano:** 1997

**Edição:** 150 exemplares assinados e numerados

**P.V.P.:** 350 €

# S&A

SERIGRAFIAS & AFINS

## TERESA LIMA



**Título:** *Zebras*

**Técnica:** Serigrafia

**Dimensões:** 56 x 35,5 cm

**Ano:** 2006

**Edição:** 200 exemplares assinados e numerados

**Referência:** TL0001

**P.V.P.:** 200 €

# S&A@2024 COLLECTION

*for a more colorful life*



Conjunto de serigrafias de Júlio Pomar

T: (+351) 211 926 124

E: [servicodeboutique@serigrafiaseafins.pt](mailto:servicodeboutique@serigrafiaseafins.pt)

[www.serigrafiaseafins.pt](http://www.serigrafiaseafins.pt)